1500.252.976

CATEDRAL
BARCELONA
252

Llibre de Sposalles

Llibre d'Esposalles

1585 - 1587

A.

Ardenyach ab V. Molet 2
Aguilar ab Casellas "
Astuda de ab Ferrer 4
Amaller ab Matali 7
Arch ab V. Nuer 8
Arnau ab V. Duran 9
Arnau ab Sabater "
Asquer ab Gibert 10
Abat ab V. Arnau 13
Alemany ab Amigo 14
Albaret ab Ximenis 15
Alave ab Perabus 16
Alari ab Torres 18
Amouler ab V. Font 19
Aymarich ab Vinyes 20
Alsina ab Campanya 20
Artigues ab Garcia 21
Aparis ab V. Soler 25
Auger ab Letger 26
Arenes ab Artes 30
Amoros ab Soler 35
Amoros ab Vila 37
Amat ab Escardó 38
Amat ab Torrent 41
Alrrani ab Company 42
Alibert ab Rius 43
Arenes ab Puig 43
Aldivert ab Rodes 44
Albornoz ab Baloy "
Alegre ab Masegner 45
Arxada ab Predell 48
Antich ab Faran 49
Andreu ab Pi 50
Alsina ab Soler "
Arno ab Guindo 53
Albareda ab Corder "
Andreu ab Mongay 54
Adam ab Fuster 57
Arguni ab Borrull 58
Andreu ab Puig 61
Arnau ab Xichxich 62
Alos ab Argelaguer 64
Amat ab Domingo 65
Alou ab Oliver 66
Areyall ab V. Sans 67
Anglada ab Falco "
Alomar ab Mas 68
Amigo ab Gener "
Alomar ab Mas 69
Antich ab de Molines 71
Aguier ab V. Font 73
Aronir ab Bruguera 74
Alen ab Cabistany 75

1500.252.977

Armara de Redon 75
Anglada de Canovelles 76
Abo de Llopis 77
Amat de Segrera 78
Amat de Lladger "
Artes de Vilar 79
Alou de V. Pasqual 82
Argues de Prestes 87
Avellaneda – V. Mager "
Aparisi de Riera 91
Arbell de Nadal 93
Amat de V. Amat "
Amat de Linatge 99
Amenler de Oliveres "
Amfat de Estella 102
Albat de V. Martell 103
Alegre de V. Comes 104
Arnella de V. Julia "
Amat de Casals 105
Arganyo de Fosalba 109
Arner de Canyelles 110
Aguilera de Verges 114
Andreu de V. Soler 115
Arropit de N. 116
Anglada de V. Masot "
Amat de Sastre 118
Amell de V. Lorens 119
Argues de V. Rovira 120
Argues de Pedro "
Amigo de Sala 121
Artemy de Mateu 122
Alentorn de Salba 123
Amell de Fuster 124
Angles de Comes 126
Andreu de Floquer 128
Arus de V. Devesa "
Archs de V. Campos 130
Ansell de Clarera 131
Aux de Xuriguer 136
Aymarich de V. Polls 137
Arnella de V. Calvet 139
Albaret de V. Sarda 140
Arenys (a) Barriga de Corbera 142
Altava de Figueres 143
Amat de Golart "
Anleda de Vilosans "
Andreu de Bayeres 144
Armirall de V. Buac "
Aymarich y Agusti de Castellar 144
Artich de V. Fabregues 145
Aux de Xuriguer "
Alsina de Mir 148
Artes de Mates "
Andinyach de Isern 160
Alomar de Sola "
Angles de Amenler 162
Armengol de Oliva 163
Alfonso de Ribes 165
Armengol de Carbonell 166
Arensi de Noer 166
Aguilar de Carulla 167
Angla de Perull 168
Aveller de Pedrosa 174
Anglada de V. Barber 28
Alem de Baldo 102
Archs de Campos 130

B.

Bino de V. Clerch 2
Bastart de Pujol 2
Borrell de Cell 3
Buscarans de V. Entrada 5
Baro de Roca 6
Bosca de Batlle (a) Pujol 7
Bosch de Xifre "
Batlle de Casals 10
Bordera de Moren "
Babia de N. 11
Balester de Peris 11
Bino de V. Clerch 11
Bru de Calvet "
Balle de Peres 12
Bruguera de V. Torres "
Bugar de V. Carmona 15
Baldo de Ortigues "
Bruguera de V. Torres "
Bellmunt de V. Caps 16
Bosch de Nadal 16
Bellbloch de Bello 18
Beatriu de Viver 19
Berenguer de Vila "
Berart de Escofet 20
Barats dels de V. Faya 22
Boxabes de V. Serra "
Boadà de Moren 23
Baral de Simon "
Balle de V. Ullà "
Beralt de V. Oliva 24
Bosot de Argues 25
Batlle de Moner "
Bellsola de V. Borull 29
Bellver de de Viana "
Beringuer de V. Pallarols 30
Badia de Mabit 31
Bresquinya de Franquesa "
Bellver de V. Carreres 33
Bonach de Fila 34
Bassa de Maso "
Bedrines de Pujol "
Brunet de Duran 36
Boxo de V. Riera 38
Bolver de Brugos "
Baulia de Miralles "
Bares de Lado "
Bruguera de Milja 39
Batlle de Fabregues 42
Bertran de Bertran "
Beliarda de Sobregran "
Baraja de Berga "
Bodo de V. Sanyaret 43
Brunet de V. Espinasa 45
Barba de N. 46
Benardell de Salvador "
Baxo de V. Estrader 48
Bascans de Cases 50
Bertran de Vilarosal 52
Barnix de Ragner "
Bruguera de Guell 54
Balan de V. Gueran 55
Bonet de Font "
Bovera de V. Torres 59
Balell de Janebreda 61
Belasch de V. Frera "

1560.252.979

Burguets ab Ayelo 62
Bonanat ab Martí "
Bals ab Fenter 63
Baleta ab Coves "
Borch ab Bruillas 65
Benavent ab Casy "
Baro ab Candmeer 69
Barri ab V. Babia 67
Balabia ab Lleyda 69
Burguya ab Sola 70
Bacumboy ab V. Lunya "
Babia ab Farsa 71
Boxados ab Janer 72
Benet ab Montias 73
Bon ab Fores "
Bontanys ab Rignell 74
Beganya ab Comelly 75
Borch ab Ruada "
Blanch ab La Gran 76
Bria ab V. Verges 77
Bernat ab Taba "
Botella ab Biller 78
Borch ab Duran "
Baronell ab V. Miralda 79
Beramon ab Famaby 81
Balagner ab Ricart "
Borguya ab V. Blan 74
Bajo ab V. Farrial 85
Boguet ab Riera 86
Balles ab Quatrebadals 87
Benet ab Sili 88
Bermeling ab Aymarich "
Bagni ab Marena 89
Borgui ab Salvany 82
Bario ab Freza "
Brunet ab Pujol "
Bal ab Estrada 90
Barell ab Porta "
Bolet ab Granet 91
Bastida ab Badia "
Barsali ab Alberti 92
Bruguera ab V. Fivalle 93
Balle ab Jerona 94
Boleda ab Flagues "
Baloby ab Brugues "
Burguet ab Gilart 95
Boria ab Farrer "
Barneda ab Casaramona "
Barbi ab V. Meralt "
Bernada ab Montana 96
Bru ab Larch 97
Blanch ab Casabement 99
Burgues ab Maracuch 100
Bertran ab Jornet 101
Bruguera ab Calafell 102
Bofet ab V. Casanoves "
Borch ab Calabuig 103
Bessiah ab V. Pont "
Bonet ab Carpinell 104
Bonafé ab Bougnal 105
Bopata de la ab V. Vidal 107
Burgueta ab Argenis 108
Borgues ab Mas 109
Burguy ab Vally 110
Boferti ab Portey 111
Bally ab Mandria "
Bongalet ab N. 111
Bolber ab V. Guisea 113
Basa ab Nogues "
Borch ab Calaburuy 114
Borch ab Soler 116
Bernoy ab V. Fagell 118
Boniu ab Rialt 119
Brell ab V. Mersel 120
Basa ab V. Boxo "
Burgunya ab V. Grifol 121
Busse ab Riba 124
Bruguera ab Mas y Puigvert 125
Baramona ab Sombfelia 126
Bartha ab Costa "
Ballester ab Balle 126
Barba ab Fomer 127
Borch ab V. Salat 127
Boter ab Casanoves "
Batera ab V. Breso 128
Brunet ab V. Vilar "
Badia ab V. Puig "
Bova ab Collet 129
Bruguera ab Vilars 131
Burguets ab Ferm "
Borch ab Villar 132
Burch ab Agell 134
Bolomey ab Boscanoys 135
Basa ab Borda 136
Borray ab Sola "
Bugatell ab Cavaller 137
Boxo ab Planes 138
Barcelo ab Bertran "
Balaber ab Brull 139
Bon ab Reo 140
Bregat ab Cambo "
Bugatell ab Mesa 141
Bover ab Gaona "
Bugatell ab Lopart "
Ball ab V. Vidal 142
Bonet ab V. Burguets "
Borch ab Farry 143
Borch ab Grell 144
Bon ab N. "
Burach ab Pujáley 145
Bruga ab Granell 146
Blan ab Dusay 147
Bofill ab V. Puig "
Barbonen ab V. Serran 148
Barbeli ab Mas y Mateu 149
Borch ab Collmoner 150
Burch ab V. Marti 152
Balagner ab Mascaro "
Barons ab Carbonell 153
Bolet ab Puiggener 154
Berbet ab Morans 155
Borch ab Vidal "
Badia ab Volta 156
Balle ab Melines "
Barasa-font ab Guiot Amon 157
Barfuy ab Banfia 158
Bon ab Vilana 171
Baronia ab Solanor "
Boronat ab Mallol "
Ballet ab Castell 173
Bernat ab Mussi "
Barnisach ab Degranja "

1560.252.979

Bosch de V. Burguets 194
Bosch de Baninau 194
Bosch de Rondo 125

C.

Capmany de Soley 2
Cises de Arche 3
Canafi de Rovira 4
Corber de V. Arginin "
Campanelly de de V. Roca 5
Calvet de Arinyo "
Carley de V. Leopart "
Casey de V. Roca "
Cortey de Blanch 10
Catala de V. Clapes "
Carmini de Vales 11
Casanas de V. Rosell 12
Cerra de V. Casey "
Cerra de Mata "
Canaly de V. Pujol 13
Costa de V. Cansach 14
Carbach de V. Puig 15
Colomer de Campdevers "
Cardona de Barba "
Claret de Olivares 16
Cros de Mitjans "
Casey de Robes 17
Cambrey de Bofil "
Corts de Boxo "
Cornes de Costa "
Ccerups de Terra 18
Carbonell de V. Cell 18
Calzada de Roig "
Casa de Rovira 20
Casanovas de Cornedons 21
Corbera de V. Roca 22
Capmany de Pujades 24
Carbet de Casanada 25
Clabelly de Guardia 26
Colominey de V. Cavallers "
Clos de V. Forcat "
Castello de Vilagran "
Cardona de V. Casaly 29
Calaf de Aguilera "
Castellar de Salom 31
Cuxany de Englada "
Cumpell de Guitart "
Cambo de Riera 32
Colomer de Guart "
Casaly de V. Planes "
Casanovas de Ostich "
Coll de Moret 33
Canyenas de Galseran "
Casaly de Ferres "
Coll de Font 34
Coll de Boria "
Coll de Camps "
Casaly de Valdey 35
Corona de Mijavila "
Carty de Pineda 36
Company de Fontanilles 37
Casey de Capmajor "
Clavelly de Canterell 39
Castellet de Estrinyat "
Carbo de V. Riguer 39
Casanovas de Caldes 40
Carretge de Miguel "
Castanyer de Alies "
Campprenis de Cardona 41
Comey de Serra "
Calvat de Marcell 43
Casaly de Gloria 46
Carrery de Amigo "
Calmo de Prunes 45
Cot de Paretz "
Castelly de Caldes "
Castanyer de Brull 47
Castella de Amella 48
Casases de Puget "
Clausell de Cata 49
Cobrinachy de Soldevila 50
Coromines de Benmalo 50
Cambrey de Sala "
Colomer de Llado(s) Reg del Coder 52
Costa de V. Garcia 53
Cortada de Vilarbell 4
Combey de Moya 54
Carrery de Castellet "
Caralt de Bota 55
Casey de Ginestar 56
Casanet de Galtay "
Cominaly de V. Fexedor "
Cultalles de Mayano 59
Carbonell de Rome 59
Carillan de Olivares "
Carrery de Amigo 60
Company de V. Moya "
Capdevila de Sala 61
Campdevers de V. Arbucies "
Codols de Barrera 62
Cucurella de V. Meca 63
Cunyer de V. Silvet "
Crera de V. Boria "
Casanoves de Ragnes 64
Casanyes de V. Bosch 65
Canterell de Foralba 67
Castelló de Ginestar "
Company de V. Sarcni 68
Cristofol de Javier 70
Costa de Tenera "
Clerch de Marti "
Casanitjana de V. Castelló 71
Campanania de V. Mandanya 72
Cortiz de Marsal "
Coll de Noguera 73
Capdevila de Vidaneta "
Costa de V. Vidal "
Corbera de Nadal "
Casanova de Canexles 74
Corberas de Rubi 75
Casanova de V. Clauset "
Corat de V. Miguel 76
Cortada de Cabdevila 77
Calopa de Farrer 78
Cugnet de V. Riera "
Campanya de Casa Vellers 79
Casa Vellor de Campanya "
Carcanes de Ruig 81
Cam Pera de V. Campayas "
Cortey de Vilar 82

1500.252.980

Carreres de Pages 82
Castellet de Farrer 83
Celles de Tintorer 85
Clavaria de V. Cabus 86
Castanyer de V. Ardansa "
Comadaran de Guexana 87
Coll de Duran "
Casanoves de V. Calvet "
Canals de Llado "
Canals de V. Torres 88
Cortes de V. Torres 88
Carreres de Borrell "
Carreres de V. Roig 89
Cassa de Mates 91
Cunyat de V. Bertran 92
Castells de Puig "
Colomer de V. Coll 94
Castellet de Anglada 97
Canals de V. Mates "
Cabmany de Capmany 98
Carbonell de V. Roca 99
Coll de Sabadell 100
Castara de V. Puig 102
Clapes de V. Olivella 103
Castellar de Cornett 104
Clos de Pigalques "
Colom de V. Embarras 105
Casanoves de V. Gibert "
Casals de Amat 105
Creu de V. Quer 107
Codornin de Gras 107
Caldes de Miro "
Costa de V. Martí 108
Casanyes de Aguilar 108
Canals de V. Valls 109
Cubells de Serra 110
Cunanyes de Mas 111
Codina de Llusa 112
Castellbell de Sotgo 113
Codina de Hubagols 114
Cadafau de Viaplana 117
Casanoves de Volta 119
Costa de Pedro 120
Compter de Ribes 122
Carbonell de Fosses 123
Codina de Riquer "
Claramunt de Balasch 124
Celldelles de Bellvey "
Canavellas de Siuro 126
Costa de Ribes 127
Canyes de V. Puig 128
Caldes de Coll 128
Comes de Leonart "
Creus de Arenys(a) Barriga "
Carbonell de Oliver 129
Castell de Cavaller 130
Castell de Cavaller 130
Civerta de Farasca "
Claramunt de Bosch 131
Codina de V. Figueres "
Carner de Canyelles "
Castell de V. Estalella "
Clapes de Rovira 132
Carreres de Tomas 134
Castells de Moline "
Camp del de V. Casamitjana 135
Calsada de Monserda 135
Crespa de Arbucies 137
Casanoves de Figueres 138
Clapes de Farrer "
Carles de Gell "
Calbet de Peris "
Casany de Bes 139
Castet de Plantada "
Caldes de Miquel "
Cavaller de V. Ricart 142
Castanyer de Maten 143
Campderos de Omet "
Camos de V. Teste 145
Casau de Rosinyol "
Castell de Pons "
Cata de Dalmau 146
Clerch de Oliveres 147
Clusa de Viladoms 148
Cot de V. Gual "
Cot de Gual "
Castellet de Lucarrats 149
Corbera de Serra 151
Copons de V. Vegner 164
Cardenyes de V. Bruno 166
Coll de Basedes "
Catalá de V. Monter "
Codony de Bertranet "
Coretger de Bertran 167
Campderos de Cunyer 168
Coll de Bejol 168
Casapera de V. Arnella "
Carreres de V. Vies 169
Custura la de Saurat 170
Cayro de Serra 170
Coll de Baseras "
Cortes de Linyes "
Caldoni de Pons Salavia 171
Caselles de Giner 172
Cases de Mir 173
Camperdo de V. Irus 176
Calvet de Serra "
Castanyer de Aymar 79
Causanell de Borrut 85
Coll de V. Colomer 92

D.

Domenge de Tollet 3
Deu de Comis 7
Doy de Milans 11
Darant de Ballester 13
Durant de Monroig 22
Domenech de Baster 28
Deu de Riu 31
Devera de Caus 34
Disach de V. Garriga "
Delportal de Franch 35
Darques de Anna 40
Duran de Ferran 48
Darde de Gran 51
Delcasser de V. Sarador "
Davila de V. Ferrer "
Daroca de Gatell 57
Dausa y Englasola de de Queralt y Ribes 59
Domengo de V. Veza 60
Donadeu de Julia "

1500.252.981

Devi de Comadaran 59
Duran de Robio 81
Dalman de Pobla 82
Den de V. Emet 86
Domingo de Paxau 92
Daumares de Castell 98
Domingo de Farrer 99
Despes de Durell 100
Dueta de Mas 103
Den de Uget 110
Domenech de Roca 115
Duran de Ux 118
Darder de Creus 124
Delpomer de Garriga 128
Duran de Sucarrats 132
Deliant de V. Palomer 132
Duran de Donadeu 133
Delorde de Lleonart 134
Duran de Valero 138
Duran de Torres 140
Darde de V. Avella 144
Derauxipy de Almanara 147
Duran de N. 148
Diligent de Cervera "
Delabande de V. Balalls 160
Descals de Sabater 165
Defavet de Huriach "
Desperes de Olivart 167
Domenech de Vila 169
Darder de Puges "
Devesa de Vila 170
Duran de Puig 175
Diego de V. Mercet 70
Duran de Begina 12

E.

Estrada de Conill 5
Esperant de N. "
Escola de V. Carles 6
Esquer de Gibert "
Estella de V. Ibach "
Esplugues de Canals 9
Estella de Dorch "
Estrany (a) Torrents de Sala 12
Englada de Vaquer 20
Estrany de Verrial 28
Esteve de V. Arus 34
Estela de Ferrer 37
Escato de V. Codonyet 39
Esteve de Ribes 41
Escuder de Basora 43
Esteve de V. Reynos 45
Estrany de Mora 55
Estara de V. Banes 66
Especxet de V. Paloma "
Exerpanti de Nudo 73
Espano de Iverts "
Espina de V. Vila 74
Estrada de N. 77
Estany de Laonart 80
Escola de V. Maragues "
Escaner de Coll 85
Escofi de V. Comes 89
Escofi Romiguera de Canes 91
Estarach de Farran 93
Escuder de Jofresa 96
Escoda de Gualbes 101
Esteve Ros de Riera 117

Esbert de Aragall 118
Englada de V. Manent 121
Escofet de Mateu 122
Esteve de Presas 133
Enriques de Colonna 136
Elies de Roig 139
Esteve de Llunell 140
Estella de Solita 141
Escarrer de Bura 142
Estany de V. Pages 175

F.

Farnells de V. Sendral 2
Farner de Segner 4
Ferigole de Cartro 5
Forner de V. Puig 7
Fau de Porta 8
Fabrega de V. Murgada 10
Ferrer de Pujol Balle 13
Font de V. Romegosa 14
Farran de Arus 15
Feraster de V. Puig 16
Floret de Favana 19
Feregnal de V. Fradera "
Font de Marles 23
Fassell de Serra "
Font de V. Rosinyol "
Figueres de Pons 24
Flaquer de Montaner "
Font de Joan 27
Fort de V. Ribas 28
Ferrer de March 63

Fragosa de V. Cata 96
Fontalba de Defes 28
Febrer de Lemosi 28
Font de Cabanes 32
Font de Defes 33
Febrer de Forelló "
Fontanilles de V. Esbert "
Farrer de Verdeguer 34
Farrer de Rugues 35
Font de Duran "
Font de Domingo 37
Fonoll de Farrer "
Font de V. Carbonell "
Farrer de de Arolas 39
Font de Mallol 40
Fort de Bungues 46
Farrer de V. Verdos "
Ferrer de Portella 51
Fornils de Culleel 55
Fort de Labrador 57
Fen de Tiana 58
Fuster de V. Baral 60
Farrer de Carbonell 61
Fornes de Palau "
Ferrer de Cervera 62
Favar de V. Font "
Font de Marles 64
Font de V. Barata 67
Farrer de Vilanova 87
Flaquet de Ferrer 69
Fabregues de Ferrades 69
Forns de Pujol 71
Fort de Sabater 72
Ferreres de Palau "
Font de Farraller 73
Franch de Montserrat 119

1500.252.982

Farrer de Aravig 53
Ferrer de Clariana 78
Fuster de Solanes 80
Figueres de Riera 81
Font de Domenech 81
Falin de Sola 82
Farran de Dental 83
Farrer de Vinyals "
Font de Sabet "
Fragosa de V. Cata 85
Frances de V. Font "
Felis de Cases 86
Forment de Farreres "
Font de Coll "
Falin de Vidal 88
Fonolleda de Morell "
Font de Vilamarya 89
Falques de Maria "
Font de Cata "
Font de Vicder 90
Font de Caminada 92
Font de de Pons 93
Ferrer de Coll "
Font de Montaner 94
Fonolleda de Morell 96
Figueres de Parera 97
Fornit de V. Corona "
Font de Vidal 98
Fexes de Estilla 99
Fornell de Gibert 100
Ferran de Pinello "
Font de V. Segues "
Forn de Mira 101
Font de V. Costa "
Fontanills de V. Sabater 42
Fuster de Nogues 73
Fon de Bolet 104
Ferrer de Pomes "
Forner de Peres 105
Forment de Bonet "
Fumuntes de Bofi 109
Fono de V. Riguer "
Forga de Casals 112
Font de Oliver "
Font de Sola 114
Fores de Moblet "
Farrer de V. Rius 115
Farrer de Sors "
Farrer de Gombes "
Farriol de Farrer 116
Foxa de Argan 117
Farrer de Pages 119
Font de Mayrans "
Fontbuada de Fontbajiana 121
Foxa de Figuera "
Fan de Aser 122
Fossalba de Valls 124
Forment de Vinyals "
Fonolleda de Comalada 128
Ferrer de V. Miret 129
Font de Bellsola 130
Folch de Archs "
Fonollet Verenull de Casanoves 131
Farrer de Roquet 132
Font de Oriol 133
Fonta de Roig "
Font de Esteve 134
Farell de Garrigosa "
Farrer de Molins 135
Font de Leor "
Fernades de Janer 49
Freys de V. Sentmiquel 13
Font de V. Porto 137
Faure de Eriach 138
Forn de V. Fernades "
Fajulia de Coll 140
Furo de V. Mayses 142
Font de V. Alsina 142
Farrer de Arenig "
Fontredona de Sauri 143
Font de Cata "
Font de Amenler 144
Forner de Escaleta "
Fuster de Mero 145
Furo de V. Mages "
Fexes de Oliva "
Font de Traval 146
Forment de Roca "
Ferrer de Saladriga 147
Ferrer de V. Busquets 149
Ferrer (a) Maragues de Sala "
Fores de V. Vilanova 160
Felin de Blanch 162
Figueres de Pineda 164
Font de V. Oliver 167
Felip de Falin "
Font de Cuguet 168
Ferrer de V. Anego (a) Montoyo "
Farell de Codina "
Forner de Puig 170
Foix de Febrer 171
Fullerach de Dauber 175
Frigola de V. Moren "
Fontana de Fabregat 5
Faure de V. Soler "
Febrer de Joan 15

G.

Gui de V. Font 3
Grayo de Marques "
Garriga de V. Costa 4
Gariga de V. Mur 5
Gesta de Aguada 7
Gonsalvo de Benet 8
Gari de V. Plandolit "
Guillem de V. Palomes 10
Galovart de Pintor 11
Gallart de Manalt 12
Guay de Castellnou 14
Garrigas de Contera 15
Garriga de N. 16
Gispert de Illa 18
Giralt de Catalá 24
Gerones de V. Sala 29
Garses de Esbat 30
Gabre de N. 34
Garderes de Aymerich 39
Guardia de V. Fort 41
Garrigosa de Pau 42
Gilabert de Gemir 44
Grimasachs de Agusti 45
Galcerant de V. Balle 47
Gostem de V. Bugonya 48
Garriga de Franquesa (a) Barnadi 49
Gurri de Xatart "
Gran de Girbau 50
Ginebreda de Vila 51
Gordo de V. Painla "
Guilla de V. Reventos 52
Gurri de Antiga "

Garau ab Muntes 53
Gues ab Baget 54
Garau ab Amat "
Guarner ab Morot 55
Gili ab V. Marti 57
Guinot ab Tintorer 58
Galcerant ab V. Domingo 61
Gerona ab V. Guardiola 62
Giro ab Estariro 65
Gueran ab V. Guimaran "
Guanter ab Segi 66
Gavarra ab Homet "
Galopa ab Pellissa "
Gosay ab Roca 68
Guamis ab Ros "
Graells ab Puget 72
Garriga ab V. Tornevi 74
Gener ab Planes 76
Ginesta ab Figueres 80
Garau ab Mateu 81
Granoller ab V. Cardonet "
Guitart ab Castellet 82
Galceran ab Davin 84
Gimbert ab V. Badia "
Gendarmes ab V. Andreu "
Gallart ab Totosaus 86
Gomar ab V. Ginerchar "
Gasso ab Ballester 88
Gausach ab Viver 89
Garriga ab Bodet 90
Garro ab Marceleres 93
Graell ab Martines 95
Guasanyo ab Cases 100
Gilabert ab Forns 103
Garau ab Casanoves "
Gorina ab V. Ribes 104
Gualbes de ab Bolet "
Guasch ab Sala 105
Garba ab Seguer 106
Grifol ab Boguenya 107
Guitart ab Burgues "
Ginabreda ab Riera 110
Gasco ab Morer "
Gaset ab Arola 113
Gueran ab V. Gual 115
Graells ab V. Marti 116
Gispert ab Font 117
Guitart ab Prats 121
Golorons ab Torrevella "
Gabriel de ab V. Bonet 122
Guillo ab Santandreu "
Gendre ab V. Ferrer "
Geran ab Brual 124
Gilabert ab V. Fontova 125
Gilabert ab Fontova "
Gostans ab Tovella 126
Glaubes ab Fornell 127
Guardia ab Vinyalonga 128
Gueran ab Segur 129
Guell ab V. Valls 130
Garcia ab V. Puyo 134
Garau ab V. Vendrell "
Giral ab Ribera 135
Glaudis ab V. Mundillo 136
Gimbert ab Amat 138
Gacet ab Ribera 141
Giralt ab de la Bolvena 167
Gostans ab Vinyes 142
Golart ab Bruguet 143
Glaudis ab V. Carbo 144
Gerones ab Roig 146
Gueran ab Lobo 149
Gual ab V. Puig 152
Gracia ab Vallcorba 163
Garsia ab Armendia 164
Galcerny ab Tregnany 167
Guanteres ab Donaden 168
Gueran ab V. Prat 170
Gatges ab Janer "
Galceran ab Climent 172
Gurri ab Vidal 173
Guilella ab Marti 174
Gili ab Mata "
Giralt Sirvent ab Miquel 175
Gibert ab Anglada 11
Garrigas ab V. Roca 14
Garcó ab N. 18
Garrigosa ab Oliver 22

H.

Hernandos ab Cardona 5
Hana ab Marciach 56
Hibert ab V. Gilabert 82
Hernandes ab Castillo 97
Hoset ab Puig 108

I.

Irella ab Collela V. Fornells 29
Icart ab N. 40
Ifern ab Sunyer 61
Itier ab Plantada 111
Isach ab Duran 118
Istrell ab V. Reynes 128
Ivanyes ab V. Mallol 139
Isach ab Mir 161
Isern ab Valls "

J.

Julia ab Lobera 4
Jofre ab Baruta 17
Jovany ab Pla 22
Jorba ab Baruta 28
Jerones ab V. Sala "
Janer ab Casals 38
Jornet ab Torres 47
Josa de ab Duran 50
Jover ab Manant 51
Juncar ab Mates 55
Juan Duran de ab Pullat 56
Julia ab Arnella 68
Jofre ab Cladelles(a) Pico 69
Janer ab V. Planes 75
Junenyt ab V. Guisart 76
Julia ab Aragones 79
Jofret ab Cota 88
Jovan ab Miquel 95
Jenoves ab Pons "
Jalench ab Puig 169

Janer ab Planes 98
Jeroni ab V. Corret "
Jorda ab Segui 103
Julia ab Lopart 107
Jonch ab V. Font 111
Janer ab Real 120
Janer ab Bolet 121
Joanis ab V. Mas 166
Janer ab Fintorer 168
Janer ab Flaguer 171
Janer ab Paloma 172
Juan ab del Rin 27
Jordana ab Alonso 86

L.

Lafont ab V. Duran 3
Lloreda ab Sala 4
Lledo ab Sauro 6
Losques ab V. Pejuan 6
Llorens ab N. "
Lunell ab V. Cot 8
Lobet ab V. Berga "
Llenger ab V. Roca "
Loberes ab V. Monfort 9
Loset ab Donadeu "
Ledget ab V. Roca 15
Llana ab March 17
Lado ab Coll 20
Linas ab Serra 24
Lidove ab Boria 4
Liberal ab Beulovi 25
La font ab Sola "
Leopart ab Baset 40
Llunes ab Pedro 42
Lavall ab Masach 46
Llorens ab Martina 48
Llausa ab Perull "
Lampayes ab V. Guilot 55
Llana ab Marciath 56
Lloreta ab Font 57
Lavern ab Casanovas 59
Laplana ab Valls 65
Lampayes ab V. Farrades "
Lobet ab V. Pelau 66
Llado ab V. Beix 69
Llasera de ab V. Roca 74
Lentisda ab Major 75
Lluch ab Galan 77
Llorens ab V. Font 78
Langlada ab V. Vinyals 90
Lans ab Torres 96
Lunes ab V. Caldes 97
Lunes ab Caldes "
Llanes ab Geumira 112
Lapuja ab Borieres 114
Lado ab Ems 115
Lier ab Garcia 116
La Serra ab Font 119
Llorens ab Prima 125
Llenger ab Brondres 125
Llado ab Vidal 130
Loses ab Marti 132
Lleonart ab Marti 133
Los cols ab Burgues 135
Lopis ab Serda 142
Lavayoles ab Mestre 108
Llorens ab V. Felip 145
Lorac ab Castelló 146
Llobet ab Guasch 148
Llado ab Font "
Lloreda ab Cabot 149
Lafaja ab Bodia 161
Llopis ab Fenis "
Llanes ab Llopis 163
Llauras y Sabater ab Custurer "
Lafarga ab Furtuny "
Llobet ab Roure 164
Laclota ab Mercer 165
Lobet ab Bruguera 166
Llanes ab Jofresa 169
Llagostera ab Mestre "
Llamosi ab Lorenso 172
Laboria ab Marti "
Lloreta ab Mongay 173
Llorens ab Pons 176

M.

Mirapeix ab N. 2
Margarit ab N. 3
Morer ab V. Carol "
Mianes ab V. Riera "
Mas ab Aulomar 4
Morera ab V. Rius "
Mir ab Campamar 5
Maso ab V. Morales 6
Monso ab Farres 8
Micolau ab Rivira 9
Malandrich ab Sabadell 10
Mecade y Destorrent ab Balcells "
Molner ab Marti 11
Marti ab V. Borgonyo 12
Mallol ab Ballo "
Monstruch de ab Lledo 13
Magriña ab V. Font 14
Maguella ab Estrada "
Marles ab Vadell 16
Mola ab Ballara "
Milans ab Amat 18
Montiu de ab V. Oliva "
Morot ab Oliveres "
Maynou ab Serra 19
Mimo ab Coll 20
Marcia ab Roges "
Marlet ab Farrer 21
Moles ab Stadella 22
Morull ab Baranguer "
Monistrol ab Benvilar 23
Major ab Luria 23
Monyos ab Salt "
Marques ab Valls 24
Manader ab Buadella 25
Masat ab Sabater "
Molera ab V. Amat 26
Mari ab Ferran 27
Mallol ab Costa "
Montanya ab March 29
Massanes ab V. Dalmer "
Malvigens ab Garriga "

1500.252.985

Molet(a) Pont ab Puig 31
Monredon de ab Romeu "
Major ab Vendrell "
Mensed ab V. Burch 32
Marques ab Texonera "
Magi ab Lopis "
Mates Segui ab Cars 33
Monclau ab V. Nebot 34
Moix ab Boter 36
Moles ab Sirera 37
Montserrat ab Mas 38
Marti ab Sclamant 39
Murtra ab Pasolanes 40
Meura ab Bertran "
Mates ab V. Viana 41
Montserrat ab Corbera 43
Marques ab V. Mauri 44
Merset ab Morages 46
Montpeo ab Font 47
Moner ab V. Vilalonga 49
Marti ab Clavell 50
Mas ab Pomes 52
Mercader ab V. Verdaguer 53
Moreu ab Comes 54
Marti ab Noguer "
Madin ab V. Costa 55
Marata ab Oriols "
Marques ab Sabater 56
March ab V. Comes "
Moner ab V. Ferrer 57
Manent ab Mercadal "
Macip ab Domenjo 58
Marques ab Mauri "
Marti ab Pasqual 59
Moner ab Riganet 60
Miret ab Elivella "
Moncerda ab Diego "
Mimo ab Ribafort "
Marcella ab V. Xirolo 62
Magarola ab Sitjar 63
Mates ab V. Gilabert "
Mateu ab Marot 64
Mateu ab Segui "
Moya ab Moles 65
Miro ab Campmany 66
Marti ab Esbert 68
Marcer ab V. de Aulo "
Maill ab V. Cicort 69
Marques ab Capdepos "
Marto ab Sureda "
Mariogol ab Baus 70
Marti ab Suari "
Mora ab V. Pinyana 71
Mot ab Gervasi "
Masana ab Serdanya 72
Morera ab Rius 74
Millas de ab Perera 75
Mas ab Felin 76
Mordenyach ab V. Alsina 77
Molins ab Arenos 78
Marques ab Espinas "
Manalt ab Ribot 79
Marsal ab Rosello 80
Moragues ab del Castillo "
Mir ab Faner "
Miquel ab Beringuer 81
Monich ab N. 81
Marimer ab Cabanyes 82
Molinar ab Alegre "
Mas ab Reventos "
Marques ab Sunyer "
Morell ab Pujol 84
Mas ab Planes 85
Mora ab Dantell 85
Mas ab V. Daras 90
Micolau ab Ferrer "
Mateu ab Font 91
Mauri ab Montserrat "
Molar ab Soler "
Masmitja ab Ribes 92
Migela ab N. 93
Muntells ab Gual 93
Moli ab Font 94
Mestre ab V. Lorens 96
Morist ab Roig 98
Marti ab Padrell "
Mata ab Fegula 99
Mercader ab N. "
Mallol ab Estany "
Maso ab V. Luis 100
Maso ab Ombert 101
Montagull ab Mateu "
Marti ab Roig 102
Montanegre de ab Farrer 11
Miro ab N. 103
Mauri ab V. Domenjo "
Moreu ab Castellvell 104
Munt ab V. Roig 105
Molins ab Forcada "
Malons ab V. Mayons 106
Molina ab V. Busot "
Malamosca ab Coromines 108
Mas ab Riera (a) Rosselli "
Masprons ab Garriga "
Miquel Mas ab Gomis 108
Mas ab Gomis "
Mas ab Segrera "
Moysans ab Vidal 109
Marques ab Juntamans "
Muntalt ab Vails "
Mauri ab Banus 110
Malet ab Archs 111
Malet ab Vich "
Munt ab Garganter "
Mallol ab Penyella 112
Mallol ab Segrera "
Mas ab Guillem 113
Mari ab Sagrera 115
Monegal ab Perayra 111
Molins ab Ferrer 116
Moret ab Dionis "
Mas ab Bessa "
Marti ab Pimach 118
Modolell ab V. Rufat "
Mora ab Mir "
Morte ab Verdu 119
Morato ab de la Serra "
Moret ab Pejoan 121
Maloles ab Cohors 122
Mestre ab Tosalt 123
Mauri ab Isart "
Marti ab Fabregues "

Mellay d' Alos 126
Marcet de Pesport 121
Mau [illegible] de Montfull .
Mergu[illegible] de Fenollosa 129
Montcanyach de Fontanet fa "
Mercy [illegible] d' Soler "
Mellows Casap[illegible] de Rubert "
Mellor y Casap[illegible] a Rubert "
Mach[illegible] 130
Morral de Reixat .
Mena de [illegible] 131
Mag d' [illegible] .
Mart[illegible] 133
Mar[illegible] .
Mar[illegible] 134
[illegible] Barra "
Mar[illegible] 135
Mar[illegible] 137
Mar[illegible] "
Mat[illegible] 139
Mar[illegible] "
Mas[illegible] 140
Mon[illegible] 141
Matia de [illegible] "
Montlleo de [illegible] "
Mar[illegible] 143
Malgrat de Bu[illegible] "
Mas de Mar[illegible] 145
Micolau de Pont 146
Micolau de Ringual "
Metge de Pujol 147
Muntada de Font "
Mesquer de V Puyol 149

Mayol de Lledo 160
[illegible] 162
Mercader de Xumenes "
[illegible] "
[illegible] 163
Mas de Pinzeter "
Martin de Valbes "
Marcet de Font 165
Mercat "
[illegible] "
[illegible] 167
Mayol Nadal "
[illegible] "
Mercader de Eriach 169
Martin de Canals "
Mercer de Riera "
Mas de Margarit 169
Mestre de Pedimola "
Margarit de Marques 170
Marcevilly de Cany 171
Mitja de Font "
Mitjavila de V. Farafi 172
Mercader de Camanye 174
Mol[illegible] de V. Ruxach 175

N.

Nadal de Torres 6
Nadal de Casals 22
Nadal de Casals 43
Nicolau de Gisso 62
Nadal de Farina 86

Navarro de V. Pins 109
Nadal de Perpinya 123
Noguera de Eleget 124
Novell de Bonanat 129
Navarro de Salvat 148
Nardo de Pastor 149
Nanot de Estany 164
Noguera de Mabolla 169
Norgues de Bret 174

O.

Espolt de V. Bruguera 17
Ortis de Beils 21
Olmer de V. Carbona 23
Oliveres de Linyans 25
Oliva de Oliva 26
Oriol de Altima 28
Olivelley de V. Bozar 35
Oliver de V. Caboy 52
Oliver de Amaros 58
Oliver de Burges 70
Oriol de Colomers 75
Olmer de Ruxens 76
Orvella de V. Reventos 79
Oliveres de Manot 82
Orsinelly de y Botella de Cardelly 84
Ogier de Arbos 90
Oriol de Loberes 94
Orbastan de V. Soler 95
Ortonedo de Sala 99
Osarol de Grania 104
Oras de ab de Ems 107
Oller de Sendra 108
Orpi de N. 120
Olivelley de Noguera 114
Ortigues de V. Font 118
Oller de Euran "
Olivelley de Conder 118
Ams del de V. Carreras 119
Ortigues de Rora 126
Oley de Guardi 129
Oback de Cadafam 146
Este del de Delet "
Olivelley de Bernall 165
Oriol de Pla 165
Olujes de Janer 174
Oliveres de Rexach 194

P.

Pera de Puig 3
Portell de Palau "
Petit de N. 6
Pajo de Perellada 7
Puy de Sala 9
Pages de N. "
Pellisser de Serra "
Pigner de Serda 11
Piconni de Soler 12
Palau de Subarraya "
Pastor de Vidal 13
Porta de Casanoves 14
Pol de V. Sabator "
Parriell de Font 16

[illegible]		[illegible] de Rexach	40
[illegible]	[illegible]	[illegible] de Garich	41
[illegible]	"	[illegible] de Petit	41
[illegible]		[illegible]	42
[illegible]	"	[illegible] Cabanell	"
[illegible]		[illegible]	43
[illegible]		[illegible] de Solar	"
[illegible]	[illegible]	[illegible]	"
[illegible]	"	[illegible] Abaran	46
[illegible]		[illegible]	"
[illegible]	"	[illegible]	45
[illegible]		[illegible]	"
[illegible]		[illegible]	46
[illegible]	"	[illegible]	"
[illegible]	"	[illegible] Aguilar	47
[illegible]		[illegible]	"
[illegible]	"	[illegible] de Julia	48
[illegible]	"	[illegible]	"
[illegible]	"	[illegible]	"
[illegible]	[illegible]	[illegible]	50
[illegible]	[illegible]	[illegible] de Petit	50
[illegible]	"	[illegible]	51
[illegible]	"	[illegible] Caller	52
[illegible]	"	[illegible]	"
[illegible]		[illegible]	54
[illegible]	"	[illegible] de Morato	"
[illegible]	[illegible]	[illegible]	55
Pujol [illegible]	"	[illegible]	57
[illegible]	"	[illegible] de Baruta	58
[illegible]	"	[illegible] de Lunell	"
[illegible]	39	[illegible]	"
[illegible]	40	[illegible] de Masseres	"
Pons de Pol	"	[illegible] de Albareda	59

Puig de V. Borges	59	Pasqual de Alon	89
Proes de Salt	"	Planes de V. Amigo	91
Planes de Vinyals	61	Proes de Serra	92
Poal de V. Guitart	"	Puig de N.	"
Puig de Albaret	63	Pi de Font	94
Pendemunt de Gacet	64	Porta de Pujades	"
Puigducta de Vilanova	"	Puig de V. Lupios	95
Puig de V. Cortada	65	Pujol de Torrents	96
Puig de Gracia	66	Pedrosa de Serra	"
Pelissa de Galopa	66	Parent de V. Mosegues	"
Pinyot de Canals	67	Peres de Gispert	98
Pera de V. Verdaguer	"	Pallares de V. Farrer	"
Perera de Perellona	69	Pinos de Sant Martí	99
Pons de Ferrus	69	Puig de Carreres	100
Planes de V. Archs	70	Puig de Dmet	104
Planes de Estone	"	Pasqual de Fuster	106
Pedro de Celles	"	Petit de Barguets	"
Pedret de V. Bartrola	74	Puig de Alamany	107
Pont de de Bertran	"	Porta de Febrer	108
Paysa de V. Borch	75	Pons de Casanoves	110
Primera de Petit	76	Pinosa de del Pleix	"
Pedro de Rosinyol	"	Puig de Gotset	111
Planes de Gener	"	Piguer de Baruta	"
Pont de Granolles	77	Pujades de ~~Balle~~ Antena	112
Porta de Fabregues	"	Pons de Balle	"
Pons de Valles	78	Paratge de Pons	"
Puig de V. Cetorch	79	Periadis de Farrissa	113
Palandaries de Solar	80	Pla de Cadell	"
Pages de V. Puget	"	Paga de Albiol	113
Pasqual de V. Arguer	81	Pasqual de Vinyals	114
Pinyeres de Sabater(a) Franquesa	84	Pons de V. Garcia	115
Planes de Calsina	85	Parrat de V. Rodes	116
Pujol de V. Fey	88	Poy de V. Figueres	117

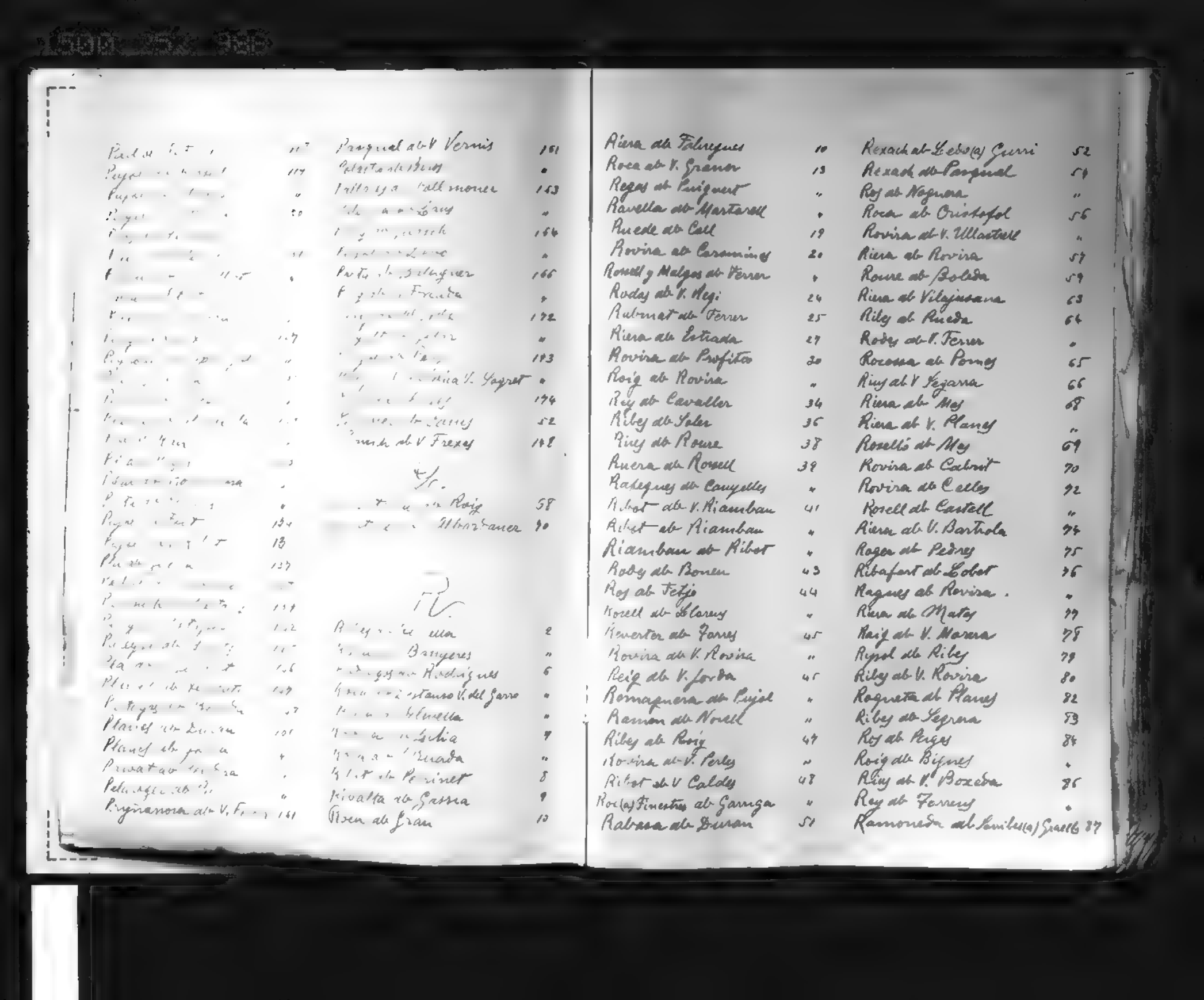

Pascual ab V. Vernis 161
Peletero de Bruy •
Pella y Forgas ab Vallmoner 163
[illegible] •
[illegible] 164
[illegible] •
Porta ab Balaguer 166
[illegible] •
[illegible] 172
[illegible] •
[illegible] 173
[illegible] •
[illegible] 174
[illegible] 52
[illegible] 168

P.

[illegible] Roig 58
[illegible] Albertaner 90

R.

[illegible] 2
[illegible] Barrgeres •
[illegible] 6
[illegible] •
[illegible] •
[illegible] 9
[illegible] •
[illegible] 8
[illegible] 9
Riera de Gran 10
Riera de Falregues 10
Roca ab V. Granes 13
Regas ab Puigmert •
Ravella ab Martorell •
Rueda ab Call 19
Rovira ab Caramiñas 20
Rovell y Malgas ab Ferrer •
Roday ab V. Negi 24
Rubinat ab Ferrer 25
Riera ab Estrada 27
Rovira ab Profitos 30
Roig ab Rovira •
Rey ab Cavaller 34
Ribey ab Soler 36
Riny de Roure 38
Ruera de Rovell 39
Rabegues ab Canyelles •
Ribot ab V. Riambau 41
Ribot ab Riambau •
Riambau ab Ribot •
Roby ab Bonen 43
Roy ab Fetjo 44
Rovell ab Flores •
Reventer ab Farres 45
Rovira ab V. Rovira •
Reig ab V. Jorba 45
Romagnera ab Pujol •
Ramon ab Novell •
Ribey ab Roig 47
Rovira ab V. Perles •
Ribot ab V. Caldes 48
Roc(a) Finestres ab Garriga •
Rabassa ab Duran 51
Rexach ab Lebo(a) Guiri 52
Rexach ab Pongual 54
Roy ab Nagnera •
Roca ab Cristofol 56
Rovira ab V. Ullastrell •
Riera ab Rovira 57
Roure ab Bolada 59
Riera ab Vilajusana 63
Ribey ab Rueda 64
Roby ab V. Ferrer •
Rocosa ab Pomes 65
Riny ab V. Segarra 66
Riera ab Mey 68
Riera ab V. Planes •
Rovellò ab Mey 69
Rovira ab Cabrit 70
Rovira ab Celles 72
Rovell ab Castell •
Riera ab V. Barthola 74
Rogen ab Pedrey 75
Ribafort ab Lobet 76
Ragnes ab Rovira •
Riera ab Mates 77
Raig ab V. Manra 78
Rynol ab Ribey 79
Ribey ab V. Rovira 80
Roqueta ab Planes 82
Ribey ab Segrera 83
Roy ab Perges 84
Roig ab Bigues •
Riny ab V. Boxeda 86
Rey ab Ferrers •
Ramoneda ab Senibles(a) Guell 87

Reba ab [illegible] 76
Ribe [illegible] "
Ra [illegible] 11
[illegible] "
[illegible] 12
[illegible] "
[illegible] 15
[illegible] 16
[illegible] 17
[illegible] "
[illegible] "
[illegible] 113
[illegible] "
[illegible] 10
[illegible] "
[illegible] "
[illegible] "
[illegible] "
[illegible] 120
[illegible] 131
[illegible] 132
Roca ab [illegible] "
Roig ab Jaspar 132
Roca de Falgueras 134
Roca de Canyadell "
Roig ab V Cavaller 135
Riera ab Guillem "
Riera ab Cabanyach "
Rusech ab Castellet 136
Roger ab V Borch "
Rogner ab Eidonet 137
Ruiz ab V Ruig 139
Ramon by de Prats 140
Reguissens de ab de Palau 141
Rosanes ab Caratxa 143
Riera ab Cortey 147
Riera ab Inglada "
Rafart ab Farrer "
Roca de Deu 148
Rocella ab V Vila "
Roqueta ab Tena "
Roig ab Castell 149
[illegible] ab Maten 162
Rogner ab Ribo "
Rosanes de Cuyas 165
Ribera ab V Via 166
Roger ab V. Guayses 169
Rocella ab V. Alcalar "
Roig ab V. Sort 170
Rocella ab Figueras 172
Roca ab [illegible] 177
Robo ab V. Morell "
Ribera ab Marsans "
Reneo ab Roges 173
Riby ab Rovira 174
Rosell ab Clarens 175
Rexac ab Ivora 176

S.

Segura ab V. Boro 5
Savall ab ab V. Brosat "
Seguer ab Sala "
Segant ab Giner 6
Soler ab Rug 7
Serra ab Farrons 9
Sala ab Sala "
Senyoret ab V. Foni 10
Surrana ab Soler "
Sala ab Foment 11
Soler ab Borch 14
Serra ab Forey 18
Serra ab Vinyals 19
Soldevila ab Marcia "
Senyer ab Morell "
Segui ab V. Franquesa 21
Sans ab V. Armanjat "
Serafi ab Farran "
Sentanya ab Borch 22
Serrat ab V. Ferrer "
Santyes ab Bru 24
Sureda ab V. Farran "
Serda ab Silabert 25
Saby ab Golteres 27
Soler ab Pujol "
Salvador ab Fener 28
Soler ab Casas 29
Soler ab Casademont "
Senadona ab Guerau 30
Sola ab V. Roses "
Sola ab Pipeller "
Samata ab V. Pasqual 31
Sabria ab Sony 32
Sagrista ab V. Vila "
Servera de Plasensa "
Sola (a) Casanabella ab Casas 33
Saparisi ab Bellver "
Senyer ab Frexes 34
Santamaria ab Cadina 35
Salmurri ab Favat 37
Santclement de ab de Fonelles "
Sala ab V. Bonfarguera 39
Sirvent ab V. Rigal 40
Saligrota ab Guells 41
Sola de Pi 42
Salba ab Canovelles 43
Salavert ab V. Blanch 44
Sola ab Sarte 45
Sotila ab N. 47
Soler ab Rovira "
Sant Andreu ab Segui 49
Samuel ab de la Zarra 52
Salavert ab Morell "
Simart ab Celles 53
Soler (a) Sevea ab Bruguera "
Sorell ab Argila 56
Serra de Santa Pau 57
Sirlanda ab Santangenia 58
Soler ab Sarte 59

[illegible] 86
[illegible] de Humbert 87
[illegible] Espilla 88
[illegible] 89
[illegible] Gili 90
[illegible] Pinell 91
[illegible] de Major 92
[illegible] Morell "
[illegible] Mallol 93
[illegible] Espinaguera 94
[illegible] Xeix "
[illegible] "
[illegible] Puig 95
[illegible] de Pux "
[illegible] 96
[illegible] 97
[illegible] Espital 100
[illegible] Martí "
[illegible] Salmon 101
[illegible] March "
[illegible] "
[illegible] Marimon "
[illegible] de Rovira 102
[illegible] "
[illegible] Sugrí 103
[illegible] Rifos 105
[illegible] "
[illegible] Vilardell "
[illegible] de Devi 106
[illegible] Ricos "
[illegible] Carreras "
[illegible] 107
[illegible] V. Sala "

Selelles de Mas 108
Selma de Salavert 109
Sola de Castells 110
Soler de Poch 112
Segrera de Mallol "
Serra de Fonol 113
Seurina de Gana "
Salom de Font 114
Serra de Ragas "
Saladriga de Bajot 115
Sampsó Argues de Canovelles 116
Senmartí de Coll 117
Sunyer de V. Soles 118
Serra de V. Badia 120
Serda de Alforges "
Sobira de Vigie "
Salavert de V. Molins 122
Sola de Busquets 125
Serinya de Oller 126
Sabater de N. 127
Sola de Castell 129
Serra de Floret "
Sastre de Soler 133
Senarens de V. Ros "
[illegible]ans de Quintana 136
Serra de Arguer "
Sirera de Cortes 137
Soler de V. Martí 138
Serra de Ragas 139
Sola de Xiquet "
Seles de Duran 141
Soler de Maten "
Seguí de Carbonell 143

Simo de Predella 143
Sala de Zanda 144
Sola de Segrera "
Sastre de Paloma 149
Sola de Moliner "
Sauleda de Cuenella "
Simon de V. Marzinach 160
Semmanat de V. Bosch 161
Semmanat de Bosch "
Salvat de Bover "
Soto de V. Colomer 162
Surra de Morer 165
Sala de Bosch "
Solsona de Sogeres "
Salvador de Vila 166
Sola de V. Oliver 167
Santroma de N. 169
Serra de Vendrell 173
Sabater de Fareginal 175
Savall de Puig Garon "
Segura de V. Mas "
Serra de V. Pla "
Secles de V. Castanyer 175
Salvadia de V. Plas 136

T.

Tatxes de Roma 4
Torrents de Lobet "
Torres de Texibor 9
Tarrassa de V. Rafols 12
Tio de Triabor 13

Torrent [illegible] 14
[illegible] 11
[illegible] 15
[illegible] 17
[illegible] 20
[illegible] 7
[illegible] 1
[illegible] 2
[illegible] 3
[illegible] 4
[illegible] 5
[illegible] 6
[illegible] 7
[illegible] 8
[illegible] 9
[illegible] 10
[illegible] 11
[illegible] 12
[illegible] 13
[illegible] 14
[illegible] 15
[illegible] 16
[illegible] 17
[illegible] 18
[illegible] 19
[illegible] 20
[illegible] 21
[illegible] 22
[illegible] 23
[illegible] 24
[illegible] 25
[illegible] 26
[illegible] 27
[illegible] 28
[illegible] 29
[illegible] 30
[illegible] 31
[illegible] 32
[illegible] 33
[illegible] 34
[illegible] 35
[illegible] 36
[illegible] 37
[illegible] 38
[illegible] 39
[illegible] 40
[illegible] 41
[illegible] 42
[illegible] 43
[illegible] 44
[illegible] 45
[illegible] 46
[illegible] 47
[illegible] 48
[illegible] 49
[illegible] 50
[illegible] 51
[illegible] 52
[illegible] 53
[illegible] 54
[illegible] 55
[illegible] 56
[illegible] 57
[illegible] 58
[illegible] 59
[illegible] 60
[illegible] 61
[illegible] 62
[illegible] 63
[illegible] 64
[illegible] 65
[illegible] 66
[illegible] 67
[illegible] 68
[illegible] 69
[illegible] 70
[illegible] 71
[illegible] 72
[illegible] 73
[illegible] 74
[illegible] 75
[illegible] 76
[illegible] de Boxadors 77
[illegible] Angles "
[illegible] Pomereda 79
[illegible] Reguera 87
[illegible] Puyol 90
[illegible] Pons 97
[illegible] Aguirre 98
[illegible] 105
[illegible] 108
[illegible] 109
[illegible] 111
[illegible] 112
[illegible] 113
[illegible] 114
[illegible] 115
[illegible] "
[illegible] 118
[illegible] 122
[illegible] 124
[illegible] 125
[illegible] 127
[illegible] "
[illegible] 137
[illegible] Garcó "
[illegible] 140
[illegible] 145
[illegible] 146
[illegible] 147
[illegible] 148
[illegible] 150
[illegible] 152
[illegible] 153
Taya de Thomas "
Termes de Vingut 164
Terrassa de Jofre "
Toldra de Caixa "
Tort de Ferrero 165
Torres de Lloberola 168
Torres de Vallcarca 174
Tura de Bonavall 175

U.

Urgell de Febre 3
Urich de Sarita 43
Umbert(a) Fontanet de V. Lobera 51
Ustrell de Ribalta 90
Urgell de Bosch 105
Uger de V. Dient 132

V.

Vidal de Farrens 2
Vila de Marera "
Vilespi de Horn 3
Valls de V. Tali "
Ventallo de V. Farrer 10
Vivo de Marata 13
Valeri de Rovira 14
Vinyals o Vinyons de V. Puig "
Valeta de Fortich 16
Vi de Laya 17
Valls de Prats "
Vinyals de Font 19
Vides de V. Leon 21
Vila de Farra "
Vidal de Agramunt 25
Vilalta de V. Brox 26
Vidal de Miquel "
Vergili de Cantons 27
Vilanova de V. Janer "
Valles de Abril 28
Vila de V. Comes "
Vila de Pons 29
Vinyals de Belloch 30
Vilella de Beura 32
Vinyals (a) Masieta de V. Pinos 33
Volart de Maspons 35
Vives de Escalera 36
Vicens de Auguet 38
Vinjoals de Puig "
Vinyoles de V. Lampales 39
Vernis de Janer 43
Vich de de Solsona 44
Vilagrasa de Desenpo 48
Vilaller de Costa 49
Vinyes de Serra 53
Vidal de Sala "
Veils de V. Fetxo 55
Verdot de Balle 57
Veills de Arus 57
Vilalta de V. Soler 58
Vendrell de Mas 59
Vidal de Ros 67
Vives de V. Armandis "
Vidal de Vilasalo 70

[illegible] 93
Vallsorga [illegible] "
[illegible] 14
[illegible] 7[illegible]
[illegible] "
[illegible] 12
[illegible] 8
[illegible]
[illegible] 4
[illegible] 7
[illegible] "
[illegible] "
[illegible] 9
[illegible]
[illegible]
[illegible] 7[illegible]
[illegible] "
[illegible] "
[illegible] 1
[illegible] 1[illegible]
[illegible] 1[illegible]
[illegible] "
[illegible] 97
[illegible] 110
Valls de [illegible] 112
[illegible] 113
[illegible] 114
Vidal de [illegible] 115
Vila de [illegible] 117
Vallonat de [illegible] "
Vilalba de [illegible] 114
Viver de Balle 121
[illegible] de Janer 122
[illegible] de Balle "
Vilardell de Major 124
[illegible] de S. Isabell "
[illegible] de Aravia 125
[illegible] de Garriga "
[illegible] 127
[illegible] 127
[illegible] "
[illegible] 131
[illegible] 133
[illegible] "
[illegible] 136
[illegible] 137
[illegible] 140
[illegible] Pujades "
Vila de [illegible] 141
[illegible] 142
[illegible] "
[illegible] Catat 145
[illegible] Petit 149
[illegible] 160
[illegible] de Moya 161
[illegible] 162
[illegible] 170
[illegible] "
[illegible] de Blanch 171
[illegible] 172
[illegible] de Mirset 173
[illegible] 174
[illegible] "
[illegible] de Pignes 175
[illegible] Riu "
Valle de V. Font 175
Vila de Planes 176

X.

Xicola de Gari 9
Ximenis de V. Piferrer 54
Xanxo de Mestre 70
Xammar de Sala 100
Xicota de Canyet 105
Xerguies de Guisart 119
Xixons de Campus 132
Xarcavins de V. Raxach 146
Xarcavins de Gorina 145
Xivaller de Flix 170
Xercavins de Artigues 173

Libre de les sposalles de la obra de la seu de barc. comensat lo primer del mes de maig de 1585 y finira lo darrer de abril de 1587.

Memoria del que ha de pagar per la lisensia de les sposalles cada un en son grau.

primo los senyors de salua, ducs comptes, bescomtes	xvj s. ß
Mes cauales nobles y senyors de vasalls dos ducats dic	ij s. viij ß
Mes caualles simples y ciutadans de barc. vn ducat dic	i s. iiij ß
Mes mercades y notaris de barc. y de manament y botigues de tall dotse sous dic	xij ß
Mes doctos fills de doctos y metges vn ducat dic	i s. iiij ß
Mes pesies barbes y causidics tres reals negosiants, botigues de tela, y notaris reals tots tres reals dic	s. vj ß
Mes manestrals y altra manera de gent tots dos reals dic	s. iiij ß

In nomine Domini amen. nos petrus oliuer et antonius torner beneficiati et operarij minores ecclesie barc. fidem facimus in libris ponsalium in archiuio dicte ecclesie reconditis reperimus licentiam tenoris sequentis die t. etc. in quorum fidem et testimonium presens fecimus sigillo tabule operarie munitum dicte in dicta sede die tal 15 y tants

Maig de 1585

Ardenyac. — Lo primer de maig de 1585 rebereren de les possalles de [illegible] de Ardenyac [illegible] del regne de [illegible] del bisbat de Comenge [illegible] habitant en Barcelona [illegible] de [illegible] que [illegible] de [illegible] ciutadans de Barcelona — f m ß

Aguilar — Dit dia rebereren de les possalles de [illegible] de Aguilar [illegible] de Barcelona [illegible] ciutadans de Barcelona — f m ß

Vidal — Dit dia rebereren de les possalles de Pere Vidal pages viudo ciutadà de Barcelona [illegible] de Jaume Fareus pages [illegible] ciutadans de Barcelona — f m ß

Ribes — Dit dia rebereren de les possalles de [illegible] de Ribes [illegible] de Joan Ribes [illegible] de Paula [illegible] de Joan [illegible] de Paula de [illegible] habitant en Barcelona — f m ß

Vila — Dit dia rebereren de les possalles de Joan Vila pages viudo ciutadà de Barcelona [illegible] de Bernat [illegible] del regne de [illegible] habitant en Barcelona [illegible] de Bernat [illegible] — f m ß

[illegible]

[illegible] Dit a rebere [illegible] de bernat [illegible] pages viuda [illegible] de barch [illegible] de comense [illegible] en barch — f iiij ℓ

[illegible] maig 1585 [illegible] de les sposalles [illegible] de la vila [illegible] de mataro [illegible] antoni [illegible] maria [illegible] catarina [illegible] ab catharina [illegible] filla de [illegible] de mata [illegible] de mataro [illegible] catarina [illegible] de aquell muller — ll iiij ℓ

[illegible] Dit [illegible] de les sposalles de [illegible] viuda [illegible] de [illegible] — ll iiij ℓ

[illegible] de les sposalles de [illegible] de [illegible] de [illegible] de [illegible] ab gabriella viuda muller [illegible] habitant en [illegible] — ll iiij ℓ

Dit dia rebere de les sposalles de [illegible] de [illegible] de [illegible] de [illegible] muller de aquell ab [illegible] filla de [illegible] de la [illegible] de [illegible] de aquell muller — ll iiij ℓ

[illegible] — ll iiij ℓ

[illegible]

gui — Dit [illegible] a 6 dit rebere de les sposalles de antoni gui [illegible] de barch ab [illegible] viuda muller que [illegible] de [illegible] de barch — f iiij ℓ

[illegible] Dimas [illegible] de les sposalles [illegible] de [illegible] de [illegible] de [illegible] de [illegible] de [illegible] de aquell muller — + [illegible] ℓ

Margarit — Dit dia rebere de les sposalles de [illegible] de [illegible] de [illegible] de barch — f iiij ℓ

[illegible] — [illegible] de les sposalles de [illegible] de [illegible] de [illegible] de [illegible] de [illegible] de [illegible] de aquell muller — ll iiij ℓ

[illegible] — Dit [illegible] de les sposalles de [illegible] de [illegible] de [illegible] de [illegible] de [illegible] de [illegible] de mataro muller que [illegible] de mataro — f iiij ℓ

[illegible] — [illegible] dit rebere de les sposalles de [illegible] de [illegible] de [illegible] de [illegible] de [illegible] de [illegible] de [illegible] de aquell muller — + iiij ℓ

portell — Dit dia rebere de les sposalles de [illegible] de antoni portell [illegible] de [illegible] de [illegible] de [illegible] de [illegible] de [illegible] de aquell muller — f iiij ℓ

[illegible] — [illegible]

[illegible] Dit dia rebere de les esposalles de [illegible] botller [illegible] de [illegible] ab [illegible] muller [illegible] — £ iiij s

Torrents — Dit dia reberem de les esposalles de [illegible] Torrents [illegible] ab [illegible] Catharina Torrents donzella filla de [illegible] — £ iiij s

Rovira — Dijous a 19 dit dia reberem de les esposalles de [illegible] Rovira pages de [illegible] fill de Barthomeu [illegible] Rovira [illegible] ab [illegible] donzella filla de [illegible] pages de [illegible] — £ iiij s

Garriga — Dit dia reberem de les esposalles de [illegible] Garriga [illegible] — £ iiij s

[illegible] — Dit dia rebere de les esposalles de [illegible] treballador del [illegible] bisbat de [illegible] habitant en [illegible] ab Angela donzella filla de [illegible] muller [illegible] — £ iiij s

£ [illegible]

Segura — Dit dia reberem de les esposalles de Pere Segura botiller del virrey del regne de França del bisbat de [illegible] ara [illegible] en Barcelona ab [illegible] muller que fonc de [illegible] de Barcelona — £ iiij s

Fontana — Dit dia reberem de les esposalles de [illegible] Fontana notari de [illegible] bisbat de Gerona abitant en Barcelona fill de [illegible] Fontana pages y de [illegible] Fontana ab [illegible] donzella filla de [illegible] fabricant [illegible] y de Isabel [illegible] muller [illegible] — £ vi s

Strada — Dit dia reberem de les esposalles de Juan Strada [illegible] ab Jerona donzella filla de Jaume [illegible] del bisbat de [illegible] — £ iiij s

Jaume — Diumenge a 29 dit reberem de les esposalles de Guillem Jaume pages del regne de França [illegible] ab [illegible] muller que fonc de [illegible] — £ iiij s

Gerrandos — Dit dia reberem de les esposalles de Llorens Gerrandos [illegible] ab Elisabel Cardona donzella filla de Miquel Cardona [illegible] de Barcelona — £ iiij s

Speront — Dit dia reberem de les esposalles de Pere Speront pages de la vila de [illegible] bisbat de [illegible] fill de Vidal Speront pages y de Antonia Speront ab [illegible] Antonia [illegible] viuda de [illegible] — £ iiij s

£ vij [illegible]

Juny 1585

Dit dia reberen de les sposalles de Joan [illegible] ciutada de barch fill de [illegible] vosc [illegible] y de Antonia vosca [illegible] donzella filla de Climent [illegible] y de na Margarida [illegible] muller de aquell ciutadans de barch — ll iiij s

Forner — Dimenge a [illegible] reberen de les sposalles de [illegible] forner pages [illegible] de barch [illegible] muller [illegible] de barch — s iiij s

[illegible] — Dit dia reberen de les sposalles de [illegible] pisano de la [illegible] del regne de [illegible] bisbat de [illegible] ara abitant en barch ab [illegible] donzella filla de [illegible] pages y de [illegible] muller de aquell de la vila de [illegible] bisbat de [illegible] — ll iiij s

Paso — Dit dia reberen de les sposalles de [illegible] pasto [illegible] del regne de [illegible] bisbat de [illegible] ara abitant en [illegible] ab Magdalena donzella filla de [illegible] pages y de [illegible] muller de aquell abitant en [illegible] — s iiij s

[illegible] — Dimenge a 3 de juny reberen de les sposalles de [illegible] viudo de [illegible] de [illegible] ab [illegible] filla de [illegible] muller de aquell de [illegible] — ll iiij s

j ll [illegible]

Camporells — Dimarts a 4 dit reberen de les sposalles del [illegible] Juan de Camporells fill del [illegible] Don [illegible] de Camporells [illegible] en barch [illegible] muller [illegible] del [illegible] ciutada de barch — ij s viij s

Gonsalvo — Dimecres a [illegible] dit reberen de les sposalles de [illegible] argenter viudo [illegible] de barch [illegible] muller [illegible] en barch — s iiij s

Jou — Dimarts a 2 de juny 1585 reberen de les sposalles de [illegible] del regne de [illegible] del bisbat de [illegible] fill de [illegible] ab [illegible] filla de [illegible] muller de aquell ciutadans de barch — ll iiij s

Junell — Dimarts a [illegible] dit reberen de les sposalles de [illegible] viudo ab [illegible] muller [illegible] — s iiij s

Jobet — Dit dia reberen de les sposalles de [illegible] pages [illegible] viudo ab [illegible] muller [illegible] de barch — s iiij s

[illegible] — Dit dia reberen de les sposalles de [illegible] pages de [illegible] viudo ab [illegible] muller [illegible] — s iiij s

[illegible] — Dit dia reberen de les sposalles de [illegible] viudo [illegible] muller [illegible] — iiij s

ij ll xij s

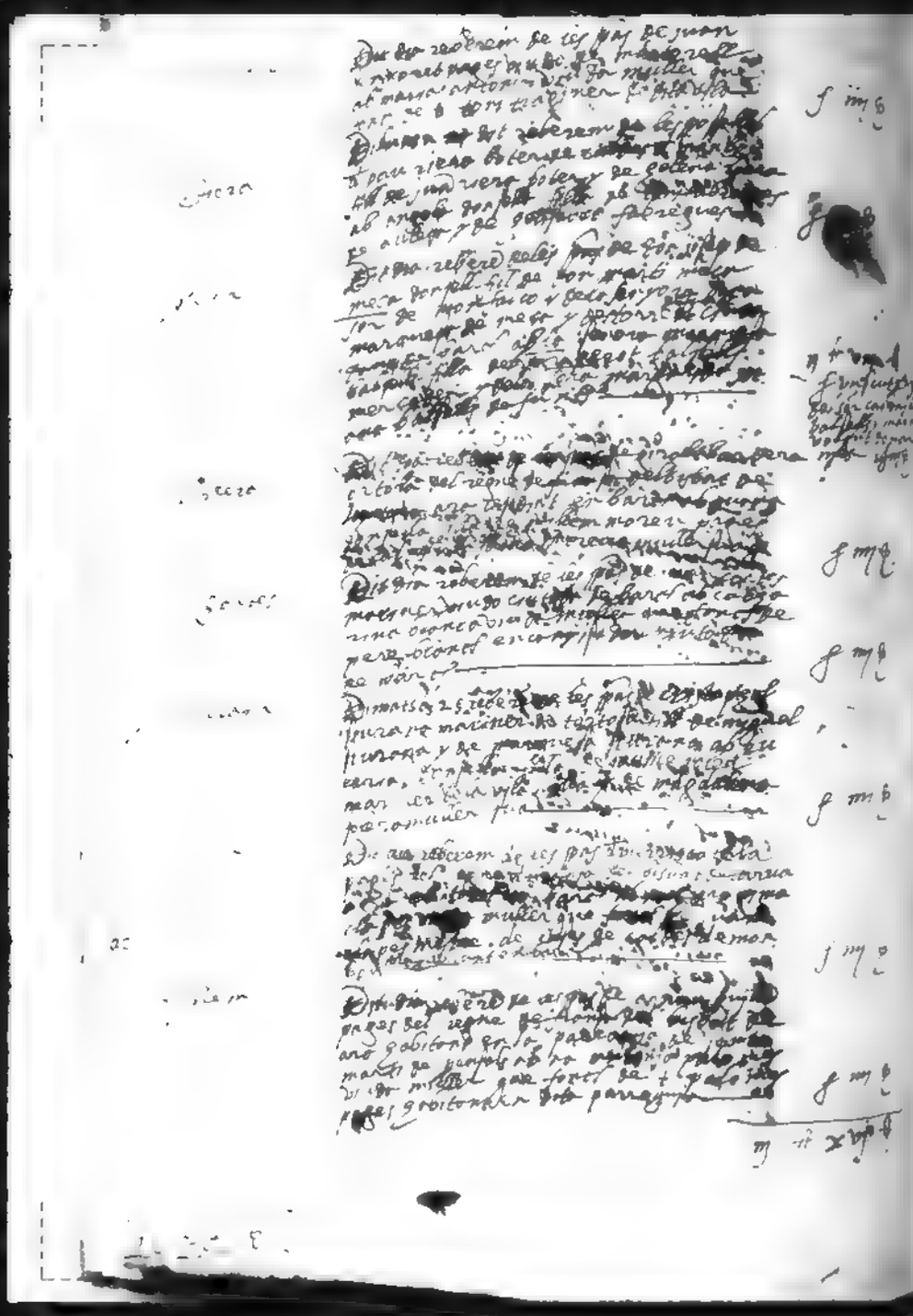

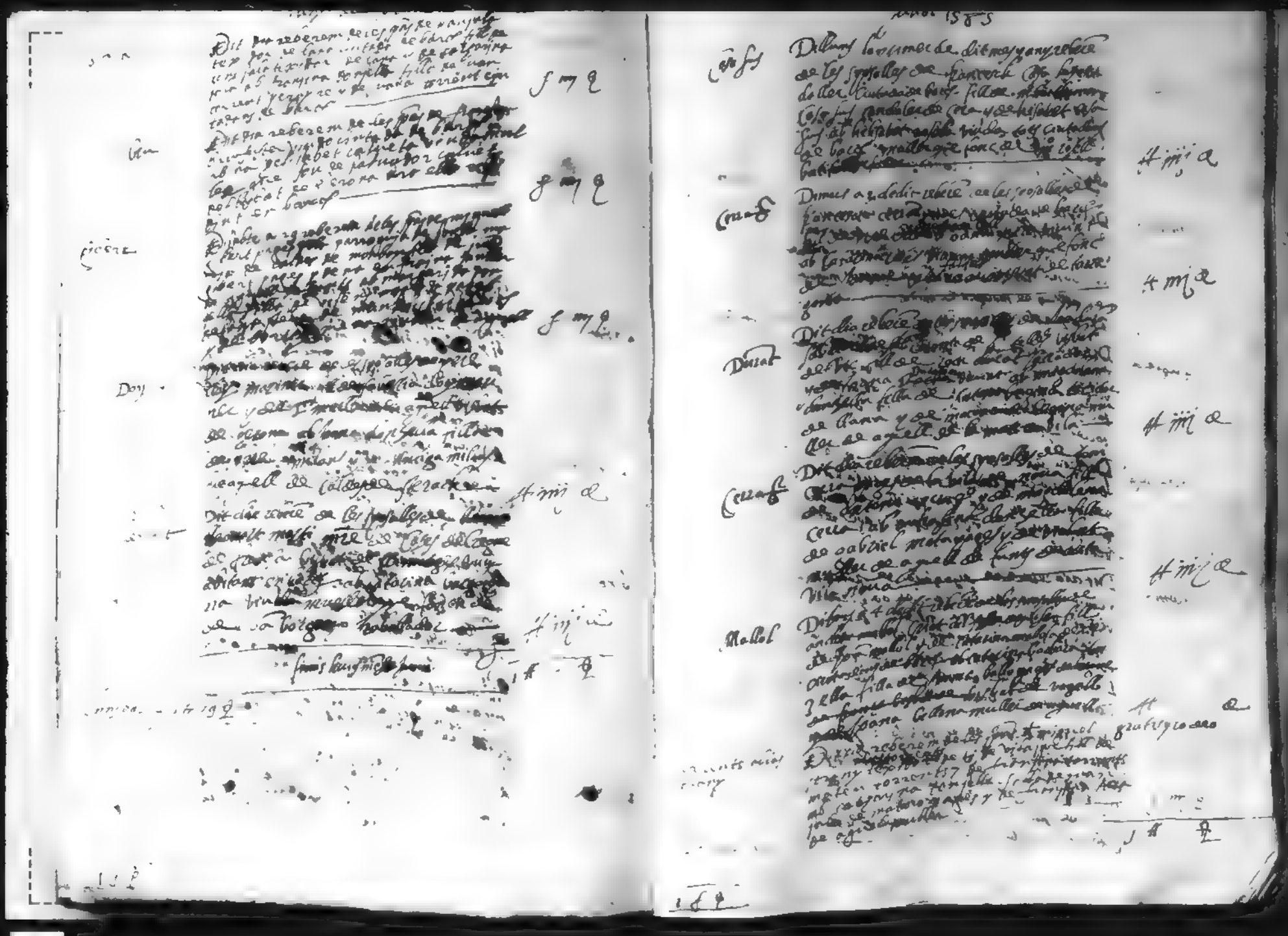

[illegible]

Dit dia reberem de les [illegible] [illegible] s mj q

Dit dia reberem de les [illegible] [illegible] s mj q

[illegible] s mj q

[illegible] s mj q

[illegible] ll iiij d

Dit dia reberem de les [illegible] [illegible] ll iiij d

[illegible] ll iiij d

[illegible] ll q

[illegible] 19 q

[illegible] 1585

Dillunts [illegible] de dit mes y any reberem de les sposalles de [illegible] [illegible] ll iiij d

Dimarts a 2 de dit reberem de les sposalles de [illegible] [illegible] ll iiij d

Dit dia reberem [illegible] [illegible] ll iiij d

Dit dia reberem de les sposalles de [illegible] [illegible] ll iiij d

Dimarts a 4 de dit reberem de les sposalles de [illegible] [illegible] ll d

Dit dia reberem de les [illegible] [illegible] s ll q

Junio 1585

Vale — Dimenticy a Sclarit celebrada en la rectoria de Juneda, entre Joan Vale, pagès de dita vila, de una part, y Antoni Vale, pagès de dita vila, de la altra part, sobre que dit Joan Vale demanava a dit Antoni Vale la quantitat de cinquanta lliures barcelonesas, per rahó de un cavall que dit Joan Vale havia venut a dit Antoni Vale, segons en dit libell de demanda més largament se conté. — ff iiij ℔.

Guillem — Dissapte a 9 de dit mes de Juny, en la rectoria de Juneda, en presència de mi, dit Sclarit, notari, y testimonis avall scrits, Joan Guillem, pagès de dita vila de Juneda, de una part, y Joan Vilagrasa, pagès de dita vila de Juneda, de la altra part, sobre que dit Joan Guillem demanava a dit Joan Vilagrasa la quantitat de cinquanta lliures barcelonesas, per rahó de un cavall que dit Joan Guillem havia venut a dit Joan Vilagrasa, segons en dit libell de demanda més largament se conté. — ff iiij a

Vilagrasa — Dit dia, en la rectoria de Juneda, en presència de mi, dit Sclarit, notari, y testimonis avall scrits, Joan Vilagrasa, pagès de dita vila de Juneda, de una part, y Joan Guillem, pagès de dita vila de Juneda, de la altra part, sobre que dit Joan Vilagrasa demanava a dit Joan Guillem la quantitat de cinquanta lliures barcelonesas, per rahó de un cavall que dit Joan Vilagrasa havia venut a dit Joan Guillem, segons en dit libell de demanda més largament se conté. — ff iiij a

Sacrecasa — Dit dia, en la rectoria de Juneda, en presència de mi, dit Sclarit, notari, y testimonis avall scrits, Joan Sacrecasa, pagès de dita vila de Juneda, de una part, y Antoni Sacrecasa, pagès de dita vila de Juneda, de la altra part, sobre que dit Joan Sacrecasa demanava a dit Antoni Sacrecasa la quantitat de cinquanta lliures barcelonesas, per rahó de un cavall que dit Joan Sacrecasa havia venut a dit Antoni Sacrecasa, segons en dit libell de demanda més largament se conté. — ff iiij a

Picomi — Dit dia, en la rectoria de Juneda, en presència de mi, dit Sclarit, notari, y testimonis avall scrits, Joan Picomi, pagès de dita vila de Juneda, de una part, y Joan Picomi, pagès de dita vila de Juneda, de la altra part, sobre que dit Joan Picomi demanava a dit Joan Picomi la quantitat de cinquanta lliures barcelonesas, per rahó de un cavall que dit Joan Picomi havia venut a dit Joan Picomi, segons en dit libell de demanda més largament se conté. — ff iiij a

Palau — Dit dia, en la rectoria de Juneda, en presència de mi, dit Sclarit, notari, y testimonis avall scrits, Joan Palau, pagès de dita vila de Juneda, de una part, y Antoni Palau, pagès de dita vila de Juneda, de la altra part, sobre que dit Joan Palau demanava a dit Antoni Palau la quantitat de cinquanta lliures barcelonesas, per rahó de un cavall que dit Joan Palau havia venut a dit Antoni Palau, segons en dit libell de demanda més largament se conté. — ff iiij a

Junio 1585

Tio — Dit dia, en la rectoria de Juneda, en presència de mi, dit Sclarit, notari, y testimonis avall scrits, Joan Tio, pagès de dita vila de Juneda, de una part, y Antoni Tio, pagès de dita vila de Juneda, de la altra part, sobre que dit Joan Tio demanava a dit Antoni Tio la quantitat de cinquanta lliures barcelonesas, per rahó de un cavall que dit Joan Tio havia venut a dit Antoni Tio, segons en dit libell de demanda més largament se conté. — ff iiij ℔

Monpuch — Dit dia, en la rectoria de Juneda, en presència de mi, dit Sclarit, notari, y testimonis avall scrits, Joan Monpuch, pagès de dita vila de Juneda, de una part, y Antoni Monpuch, pagès de dita vila de Juneda, de la altra part, sobre que dit Joan Monpuch demanava a dit Antoni Monpuch la quantitat de cinquanta lliures barcelonesas, per rahó de un cavall que dit Joan Monpuch havia venut a dit Antoni Monpuch, segons en dit libell de demanda més largament se conté. — ff iiij a

Abat — Dit dia, en la rectoria de Juneda, en presència de mi, dit Sclarit, notari, y testimonis avall scrits, Joan Abat, pagès de dita vila de Juneda, de una part, y Antoni Abat, pagès de dita vila de Juneda, de la altra part, sobre que dit Joan Abat demanava a dit Antoni Abat la quantitat de cinquanta lliures barcelonesas, per rahó de un cavall que dit Joan Abat havia venut a dit Antoni Abat, segons en dit libell de demanda més largament se conté. — ff iiij a

Ferrer — Dit dia, en la rectoria de Juneda, en presència de mi, dit Sclarit, notari, y testimonis avall scrits, Joan Ferrer, pagès de dita vila de Juneda, de una part, y Antoni Ferrer, pagès de dita vila de Juneda, de la altra part, sobre que dit Joan Ferrer demanava a dit Antoni Ferrer la quantitat de cinquanta lliures barcelonesas, per rahó de un cavall que dit Joan Ferrer havia venut a dit Antoni Ferrer, segons en dit libell de demanda més largament se conté. — ff iiij a

Boa — Dit dia, en la rectoria de Juneda, en presència de mi, dit Sclarit, notari, y testimonis avall scrits, Joan Boa, pagès de dita vila de Juneda, de una part, y Antoni Boa, pagès de dita vila de Juneda, de la altra part, sobre que dit Joan Boa demanava a dit Antoni Boa la quantitat de cinquanta lliures barcelonesas, per rahó de un cavall que dit Joan Boa havia venut a dit Antoni Boa, segons en dit libell de demanda més largament se conté. — ff iiij a

Pastol — Dit dia, en la rectoria de Juneda, en presència de mi, dit Sclarit, notari, y testimonis avall scrits, Joan Pastol, pagès de dita vila de Juneda, de una part, y Antoni Pastol, pagès de dita vila de Juneda, de la altra part, sobre que dit Joan Pastol demanava a dit Antoni Pastol la quantitat de cinquanta lliures barcelonesas, per rahó de un cavall que dit Joan Pastol havia venut a dit Antoni Pastol, segons en dit libell de demanda més largament se conté. — ff iiij a

Juliol 1583

Vivo — Dit dia rebere de les sposalles de gabriel [illegible] donzella fillada [illegible] — ℔ iiij s.

Bregos — Dimenge a [illegible] rebere de les sposalles [illegible] — ℔ iiij s.

Durat — Dit dia rebere de les sposalles de [illegible] — ℔ iiij s.

Canals — Dilluns a 8 de Juliol rebere de les sposalles [illegible] — ℔ iiij s.

Rovella — Dimecres a 10 dit rebere de les sposalles de [illegible] — ℔ iiij s.

Peris — Dit dia rebere de les sposalles de [illegible] — ℔ iiij s.

[illegible] ℔ iiij s.

1848

Juliol 1583

Magrinya — Dijous a onze dit rebere de les sposalles [illegible] — ℔ iiij s.

Guay — Dit dia rebere de les sposalles [illegible] — ℔ iiij s.

Alemany — Dit dia rebere de les sposalles [illegible] — ℔ iiij s.

Dorta — Dit dia rebere de les sposalles [illegible] — ℔ iiij s.

Llaguella — Dit dia rebere de les sposalles [illegible] — ℔ iiij s.

Costa — Dit dia rebere de les sposalles [illegible] — ℔ iiij s.

[illegible] ℔ iiij s.

1848

Agost 1588

Osta — Di[illegible] dimecres y any [illegible] [illegible] de Joan Osta [illegible] la [illegible] fill de [illegible] ab [illegible] magdalena [illegible] donzella filla de [illegible] de Joan Boleta [illegible] y de [illegible] muller de aquell — ℔ iiii ß

Samons — Dit dia reberem de [illegible] [illegible] pescador [illegible] [illegible] [illegible] Angela [illegible] donzella filla [illegible] — ℔ [illegible]

Corts — Dimenge a 2 reberem de [illegible] [illegible] Corts [illegible] [illegible] ab [illegible] donzella filla [illegible] y de Angela [illegible] muller — ℔ iii ß

[illegible] — Dit dia reberem de [illegible] [illegible] [illegible] [illegible] muller [illegible] [illegible] parroquia — ℔ iii ß

Llana — Dit dia rebere de [illegible] de [illegible] Llana pages [illegible] [illegible] ab [illegible] donzella filla de [illegible] y de [illegible] marta muller de aquell — ℔ iiii ß

Comes — Dit dia reberem de les sposalles de Joan Comes pages de la parroquia de [illegible] fill de [illegible] [illegible] pages y de Joana Comes [illegible] ab Margarida [illegible] filla de [illegible] pages y de [illegible] muller de aquell [illegible] — ℔ iiii ß

Valls — Dit dia reberem de les sposalles de [illegible] Valls [illegible] [illegible] fill de [illegible] Valls [illegible] ab Margarida donzella filla de [illegible] Valls pages [illegible] — ℔ iiii ß

—] ℔ [illegible] ß

1℔ 8 s.

Agost 1588

Serra — Dissabte a 3 [illegible] reberem de les [illegible] de [illegible] Serra pages del [illegible] [illegible] del lloc de [illegible] bisbat de [illegible] fill de [illegible] Serra pages y de [illegible] ab Joana [illegible] [illegible] muller que fonch de Montserrat [illegible] [illegible] ciutada de [illegible] — ℔ iiii ß

Noli — Dit dia reberem de les sposalles de [illegible] [illegible] [illegible] [illegible] de [illegible] ab Isabel donzella filla de [illegible] [illegible] y de [illegible] muller — ℔ iiii ß

[illegible] — Dit dia reberem de les sposalles de Miquel [illegible] pages de la parroquia de [illegible] bisbat de Vic fill de [illegible] ab [illegible] donzella filla de [illegible] de Castellar y de [illegible] muller — ℔ iii ß

Plans — Dit dia reberem de les sposalles de [illegible] [illegible] fill de [illegible] y de Magdalena Plans ab [illegible] donzella filla de Joan [illegible] y de Joana [illegible] — ℔ vi ß

Plans — Dit dia reberem de les sposalles de [illegible] Plans [illegible] ciutada de Barcelona fill de [illegible] Plans ab [illegible] la donzella filla de [illegible] Salvador y de [illegible] Salvador [illegible] muller ciutadans de Barcelona — ℔ iiii ß

Sans — Dimecres a 4 [illegible] reberem de les sposalles de Joan Sans [illegible] ab [illegible] Magdalena [illegible] muller que fonch de Marti [illegible] — ℔ iii ß

—] ℔ vi ß

1℔ 6 ß.

Agost 1558

[illegible]	Dit dia rebere de les sposalles de Jaume Carbonell [illegible] del lloc de [illegible] habitat en [illegible] ab Joana Coll [illegible] muller que fonch de Joan Coll pages de [illegible]	H iiij e
[illegible]	Dit dia rebere de les sposalles de Gabriel [illegible] del loc [illegible] de la vila [illegible] ab [illegible] donzella filla de [illegible] Jaume [illegible] pages del lloc [illegible] [illegible] muller de aquell	H iiij e
[illegible]	A [illegible] dit rebere de les [illegible] pages [illegible] [illegible] [illegible]	J [illegible] e
[illegible]	Dit dia rebere de les sposalles de Joan [illegible] de la parrochia de St [illegible] pages y de [illegible] filla de Joan [illegible] pages [illegible] donzella [illegible] del lloc [illegible] muller de aquell	H iiij e
de [illegible]	A [illegible] dit rebere de [illegible] [illegible] muller [illegible] pages [illegible]	J iij e
[illegible]	[illegible] rebere [illegible] [illegible] de [illegible] general	J iij e
Morot	Dit dia [illegible] de dit rebere de les sposalles [illegible] Salvador Morot de [illegible] fill de Joan [illegible] Morot [illegible] y de Anna Morota ab [illegible] donzella filla de [illegible] pages del lloc de St [illegible] y de [illegible] muller de aquell	iiij de J H [illegible]
maynou	Diumenge a [illegible] dedit rebere de les sposalles de Jaume maynou botet de la vila de St Feliu fill de [illegible] maynou [illegible] ab [illegible] donzella filla de [illegible] pages y de [illegible] Isabel [illegible] muller [illegible] parrochia de [illegible]	H iiij e
beatriu	Dit dia rebere de les sposalles de Bartomeu beatriu de la parrochia de St [illegible] pages fill de [illegible] pages y de [illegible] beatriu ab Caterina donzella filla de Jaume [illegible] pages y de [illegible] muller de aquell	H iiij e
Borell	Dit dia rebere de les sposalles de [illegible] [illegible] habitant en [illegible] fill de [illegible] y de Caterina [illegible] muller [illegible] ab Caterina [illegible] donzella [illegible] filla [illegible]	H iiij e
Menter	[illegible] rebere [illegible]	J iij e
Floret	Dit dia rebere de les sposalles de [illegible] Floret [illegible] de la vila [illegible] ab [illegible] Floret donzella filla [illegible]	H iij e
[illegible]	Dit dia rebere de les sposalles de [illegible] fill de [illegible] ab [illegible] donzella filla de [illegible] y de [illegible] muller de aquell	H iiij e
		J H iij e

1 H 4 e

Ortis — Dit dia rebere de les spo[sa]lles de [illegible] bastian Ortis [illegible] del arcabisbat de tarragona [illegible] ortis [illegible] y de [illegible] gonsallo fill de [illegible] [illegible] habitants en [illegible] conjuges ara habitants en [illegible] — ſ iij ℓ

Dimarts a [illegible] dit rebere de les sposalles [illegible] del regne de franca del bisbat de [illegible] ara habitant en [illegible] ab Joana [illegible] filla de bernat [illegible] y de [illegible] sa muller — ℔ iiij ℓ

Mariet — Dit dia rebere de les sposalles de [illegible] mariet del regne de franca del bisbat [illegible] habitant en la parrochia de [illegible] ab [illegible] donzella filla de [illegible] y de [illegible] de st climent y de [illegible] — ℔ iiij ℓ

[illegible] — Dimecres a 21 de agost de 1583 rebere de les sposalles de guillem [illegible] fill de [illegible] y de [illegible] ab [illegible] filla [illegible] habitants en [illegible] y de [illegible] sa muller — ſ iij ℓ

[illegible] — Dijous a 22 dit rebere de les spo[sa]lles de [illegible] ab [illegible] fill de [illegible] y de [illegible] sa muller — ſ iij ℓ

[illegible] — Dit dia rebere de les sposalles de [illegible] del regne de franca del bisbat de [illegible] ab [illegible] filla de [illegible] y de [illegible] sa muller — ſ iij ℓ

Divendres a 23 de dit rebere de les sposalles de [illegible] filla de [illegible] [illegible] filla de [illegible] y de [illegible] sa muller [illegible] — ℔ iiij ℓ

j ℔ iiij ℓ

x [illegible]

dels barats — Dit dia rebere de les spo[sa]lles de guillem dels barats del regne de franca del bisbat de [illegible] habitant en [illegible] ab [illegible] [illegible] viuda muller [illegible] de barats — ſ iij ℓ

[illegible] — Dit dia rebere de les sposalles de Joan [illegible] del bisbat de [illegible] habitant [illegible] ab madalena donzella filla de [illegible] y de [illegible] sa muller de molins de Rey — ℔ iiij ℓ

Moles — Dit dia rebere de les sposalles de Joan moles viudo [illegible] de la ciutat de [illegible] ab [illegible] donzella filla de bernat [illegible] del bisbat de vic — ℔ iiij ℓ

Corell — Dit dia rebere de les sposalles de Antich corell [illegible] de [illegible] [illegible] fill de [illegible] corell [illegible] y de [illegible] ab [illegible] donzella filla de barthomeu [illegible] y de margarita [illegible] de [illegible] de st andreu de [illegible] — ℔ iiij ℓ

Cochera — Dit dia rebere de les sposalles de [illegible] cochera viudo [illegible] ciutada de [illegible] ab [illegible] viuda muller [illegible] — ℔ iiij ℓ

nadal — Dit dia rebere de les sposalles de climent nadal [illegible] fill de guillem nadal [illegible] y de Joana nadal [illegible] ab cathalina donzella filla de guillem Casals y de Joana Casals [illegible] habitants en [illegible] — ℔ iiij ℓ

j ℔ iiij ℓ

1 ℔ 4 ℓ

Agost 1583

balle — Dit dia rebere de les [illegible] de [illegible] balle [illegible] ciutat de [illegible] ab [illegible] catarina [illegible] muller que fonts de [illegible] — ß iiij ß

fausell — Dit dia rebere de les sposalles de [illegible] fausell [illegible] habitant en [illegible] ab catarina [illegible] donzella filla de [illegible] — ß iiij ß

font — Dit dia rebere de les sposalles de [illegible] font [illegible] fill de [illegible] font [illegible] muller [illegible] — ß iiij ß

munyos — Dit dia rebere de les sposalles de [illegible] munyos [illegible] de la vila de [illegible] fill de [illegible] munyos [illegible] muller [illegible] donzella filla de [illegible] — ß iiij ß

Oliver — Dit dia rebere de les [illegible] — ß iiij ß

Diumenge. — finis huiusmensis Augusti j ß ß

Total agost 15 ß 2 ß

1 ß ß

[illegible] 1583

figueres — Diumenge [illegible] de les sposalles de [illegible] figueres [illegible] de la vila de [illegible] bisbat de gerona [illegible] muller ab [illegible] donzella filla [illegible] — ß iiij ß

flaquer — Dit dia rebere de les sposalles de [illegible] flaquer [illegible] fill de [illegible] flaquer [illegible] muller [illegible] ab [illegible] donzella [illegible] — ß vi ß

puig — [illegible] — ß iiij ß

[illegible] — Dit dia rebere de les sposalles de [illegible] bisbat de [illegible] donzella [illegible] — ß iiij ß

Capmany — [illegible] — ß iiij ß

Rodes — Dit dia rebere de les sposalles de [illegible] fill de [illegible] muller [illegible] — ß iiij ß

Surada — Dit dia rebere de les [illegible] — ß iiij ß

j ß x ß

1 ß 10 ß

Linas — Dit dia rebere de les [illegible] parroquia [illegible] Linas [illegible] ab [illegible] ... de Steve Ferrer pages de [illegible] ... de [illegible] y de [illegible] Ferrer ... de ferrers — ff iiij ℓ

Vreda — Dimecres a 4 de dit rebere de les esposalles de Antoni Vreda [illegible] Steve del Canya ... fill de mi[illegible] y [illegible] pages y de mi[illegible] ... ab [illegible] viuda muller [illegible] de [illegible] Calab ... viuda [illegible] del [illegible] ... forcells de [illegible] pages — ff iiij ℓ

Grone — Dit dia rebere de les [illegible] de [illegible] Grone ... mestre de cases [illegible] ... bisbat de [illegible] ab [illegible] ... filla de [illegible] ... de cases de dit [illegible] ... pages [illegible] muller — ff iiij ℓ

Gerau — Dilluns a 8 de dit rebere de les esposalles de [illegible] Gerau mercader [illegible] de la ... ciutadans de Barcelona ab [illegible] Oliva ... viuda muller que fonch [illegible] Oliva ... ciutadans de Lleyda — gratis [illegible]

Marques — Dit dia rebere de les esposalles de Sebastia Marques pages de la parrochia de Sant ... [illegible] de [illegible] fill de [illegible] Marques ... pages y de na [illegible] Marquesa muller sua ... ab Clara donzella filla de [illegible] ... Valls pages de la parrochia de [illegible] ... Valls y de na Beneta Valls de [illegible] ... y de na Beneta Valls — ff iiij ℓ

Dau — Dit dia rebere de les esposalles de Miquel Dau maliner de Tarragona fill de [illegible] ... Joan Dau [illegible] y de na [illegible] ... muller sua ab Marsia [illegible] ... viuda muller que fonch de Pedro ... [illegible] de Biscaya — ff iiij ℓ

Girald — Dit dia rebere de les esposalles de Thomas Girald ... ferrer ciutada de Barcelona ab Heliza... [illegible] donzella filla de [illegible] Catala ... ferrer viudo ciutada de Barcelona y de [illegible] ... Catalana de aquell muller — ff iiij ℓ

f 4 ⊕ — ff iiij ℓ

Garcia — Dimecres a [illegible] dia rebere de les esposalles de [illegible] ... Garcia [illegible] ... fill de [illegible] ... [illegible] ... caporal — ff iiij ℓ

Bosc — Dit dia rebere de les esposalles de [illegible] Bosc ferrer fill de [illegible] Bosc [illegible] y de na [illegible] Bosca muller sua ... ciutadans de Barcelona ab Angela donzella ... filla de [illegible] ... y de na [illegible] ... de Vich — ff iiij ℓ

Pages — Dit [illegible] de les esposalles de [illegible] Pages [illegible] ... ab [illegible] ... muller [illegible] ... pages [illegible] de Barcelona — ff iiij ℓ

Liberal — Dit [illegible] rebere de les esposalles de [illegible] ... Liberal [illegible] ... de aquell muller — ff iiij ℓ

A paris — Dit dia rebere de les [illegible] ... fill de Pere [illegible] ... de aquell muller ... viuda muller que fonch [illegible] — ff iiij ℓ

Vidal — Dit dia rebere de les esposalles de [illegible] ... de Pere Vidal [illegible] ... de mestre ... muller — ff iiij ℓ

Robinat — Diumenge a [illegible] de dit rebere de les esposalles de Joan Robinat [illegible] fill de ... Joan Robinat [illegible] ... muller sua ... ab [illegible] Ferrera donzella filla de ... [illegible] Ferrer [illegible] y de Anna [illegible] ... ciutadans de Barcelona — ff iiij ℓ

— ff viij ℓ

i ff [illegible] ℓ

Vilanova — Dit dia [illegible] ... ab antoni [illegible] ... [illegible] — ß iiij ℓ

[illegible] — Dimecres a 19 dit rebere de les [illegible] ... [illegible] — ß iiij ℓ

[illegible] — Dit dia rebere de les esposalles de [illegible] ... joa mallol pages de la vila de [illegible] ... [illegible] — ß iiij ℓ

[illegible] — Dit dia rebere de les esposalles de [illegible] ... [illegible] — ß iiij ℓ

[illegible] — Dit dia rebere de les esposalles de [illegible] ... [illegible] — ß iiij ℓ

Font — Dit dia rebere de les esposalles de [illegible] font pages y de [illegible] font muller sua [illegible] — ß iiij ℓ

Ricca — Dit dia rebere de les esposalles de [illegible] ricca [illegible] — ß iiij ℓ

Setembre 1585

Oriol — Dit dia rebere de les esposalles de joa oriol pages fill de bartholomeu oriol y de [illegible] muller [illegible] la parrochia de [illegible] ab [illegible] donzella filla de joa [illegible] pages y de helizabet de aquell muller de la [illegible] — ß iiij ℓ

perera — Dit dia rebere de les esposalles de [illegible] — ß vi ℓ

Valles — Dit dia rebere de les esposalles de [illegible] — ß iiij ℓ

Angloda — Dit dia rebere de les esposalles de [illegible] da pages del regne de [illegible] — ß iiij ℓ

Font — Dit dia rebere de les esposalles de [illegible] font [illegible] — ß iiij ℓ

Pons — Dit dia rebere de les esposalles de [illegible] pons [illegible] — ß vi ℓ

j ß iiij ℓ

[illegible]

[illegible] iiij g

[illegible] f iiij g

[illegible] f xiij g

[illegible] f iiij g

[illegible] f iiij g

[illegible] f iiij g

[illegible] f iiij g

[illegible] iiij d

j ll xvj

[illegible]

Setembre de 1585

Montany

[illegible] f iiij g

Soler

[illegible] f iiij g

Masanes

[illegible] ll iiij d

Soler

[illegible] i ll iiij d

Bellsola

[illegible] ll iiij g

Gerones

[illegible] ll iiij g

ij ll iij g

[illegible]

Setembre 1583

[illegible]	Dit dia rebere de les spos[illegible] de [illegible] [illegible]	[illegible]
	[illegible]	ll iiij d
Pecellada	Dit dia rebere de les [illegible] [illegible]	
	[illegible]	ll iiij d
[illegible]	Dimoes a 14 de dit rebere [illegible]	
	[illegible]	ll iiij d
Sardona	Dit dia rebere de les spos de monserrat [illegible]	
	[illegible]	ß iiij d
malugens	Dimoes a 23 dit rebere de les spos de [illegible]	
	[illegible]	ß iiij d
calaf	Dijous a 26 dit rebere de les spos de pere [illegible]	
	[illegible]	ß iiij d
[illegible]	Divenres a 27 dit rebere de les spos de [illegible]	
	[illegible]	ß vj d
		j ll x d

Setembre 1583

garfes	[illegible]	
	[illegible]	ß iiij d
beringuer	[illegible]	ß iiij d
Vinyals	[illegible]	
	[illegible]	ß iiij d
Serradora	[illegible]	
	[illegible]	ß iiij d
sola	[illegible]	ß iiij d
sola	[illegible]	ß iiij d
Rovira	[illegible]	ß iiij d
		j ll viij d

1588

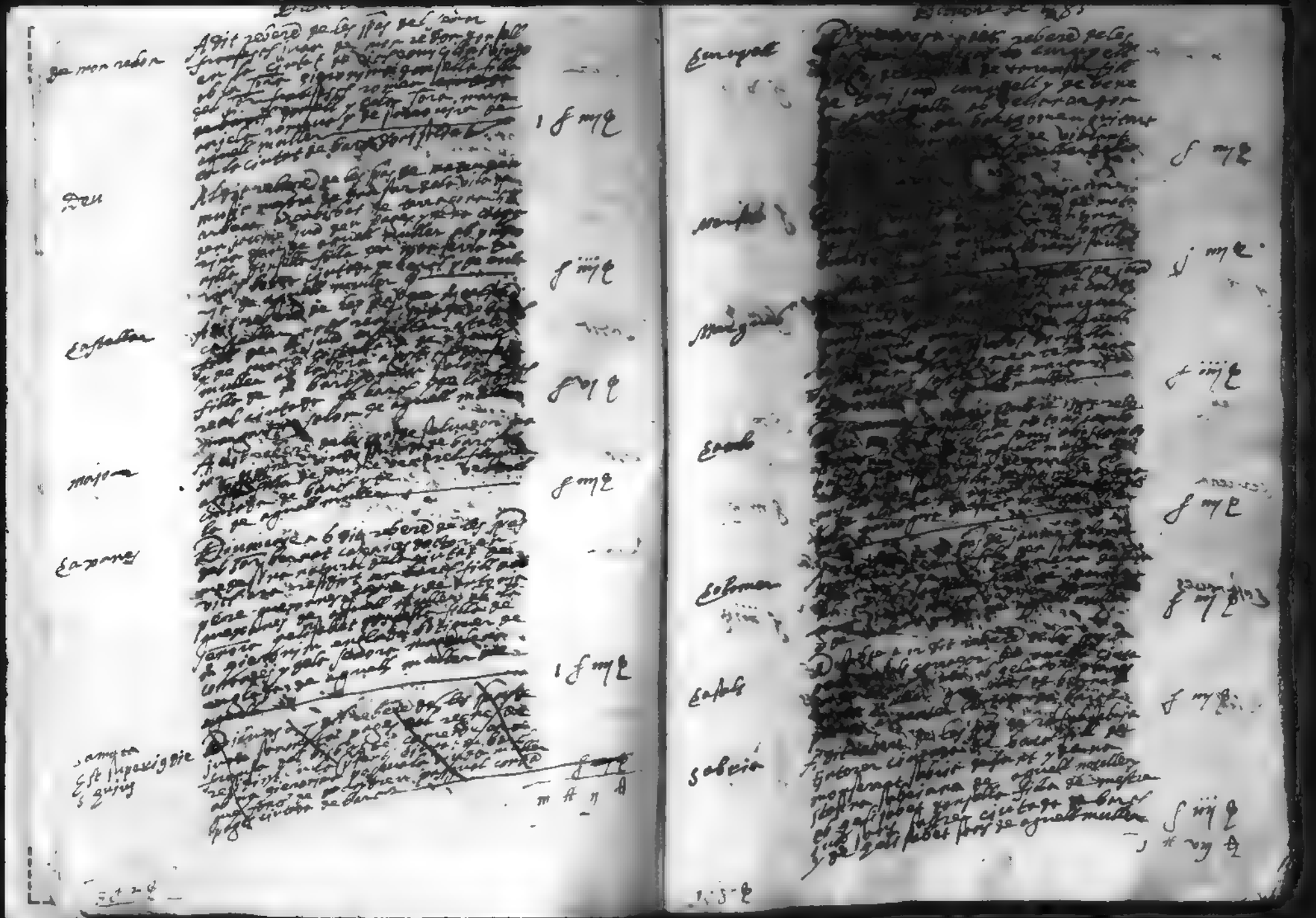

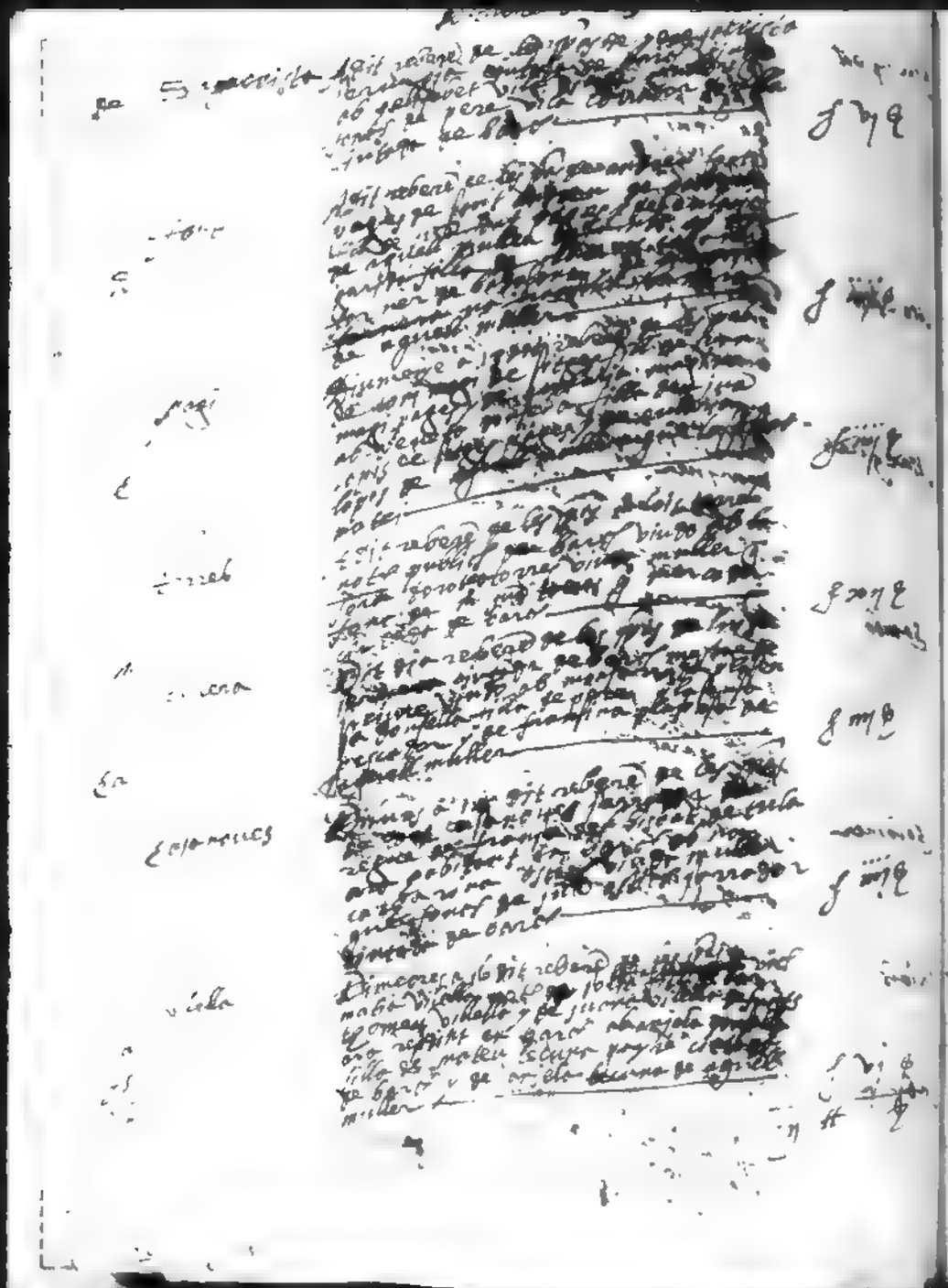

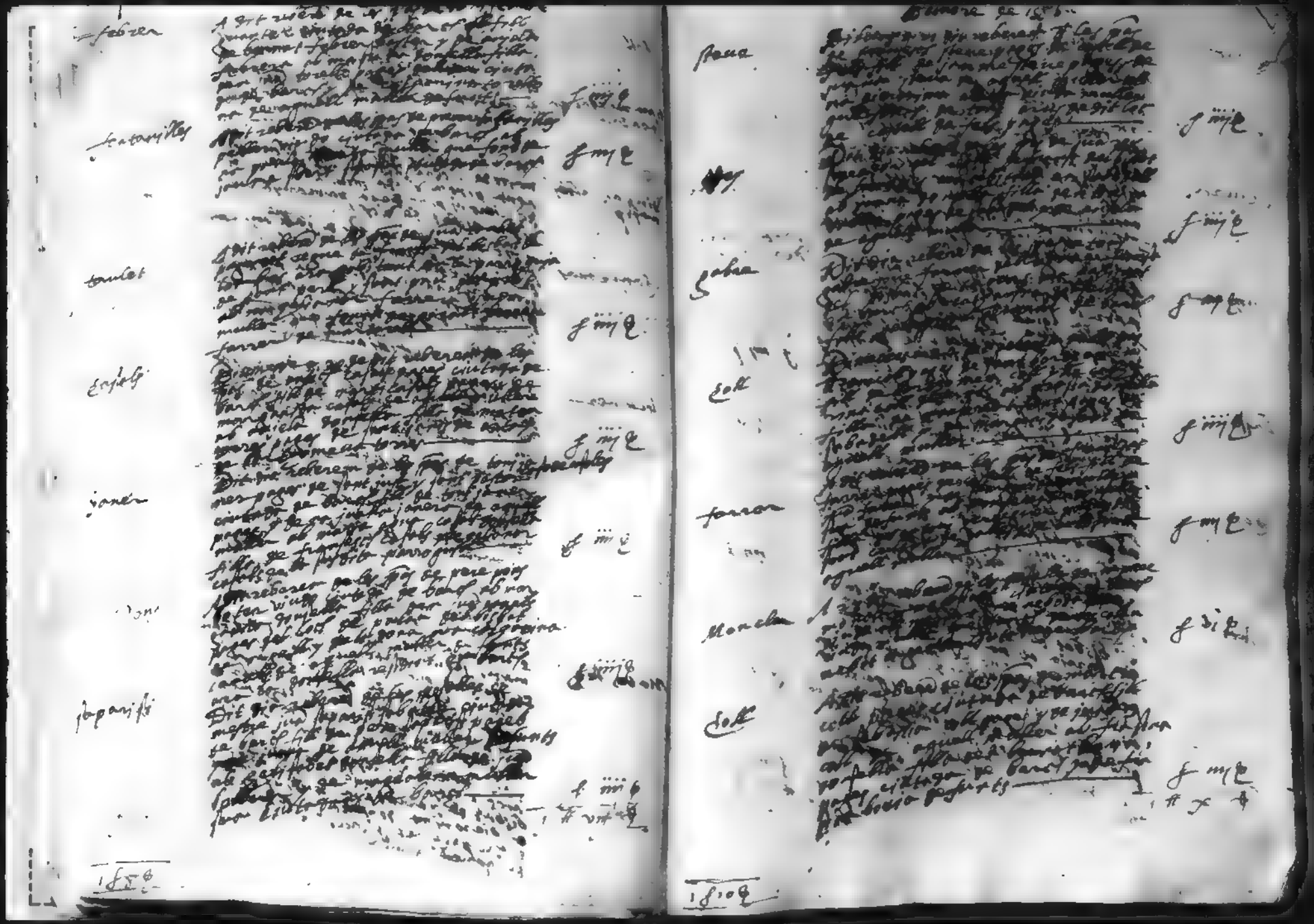

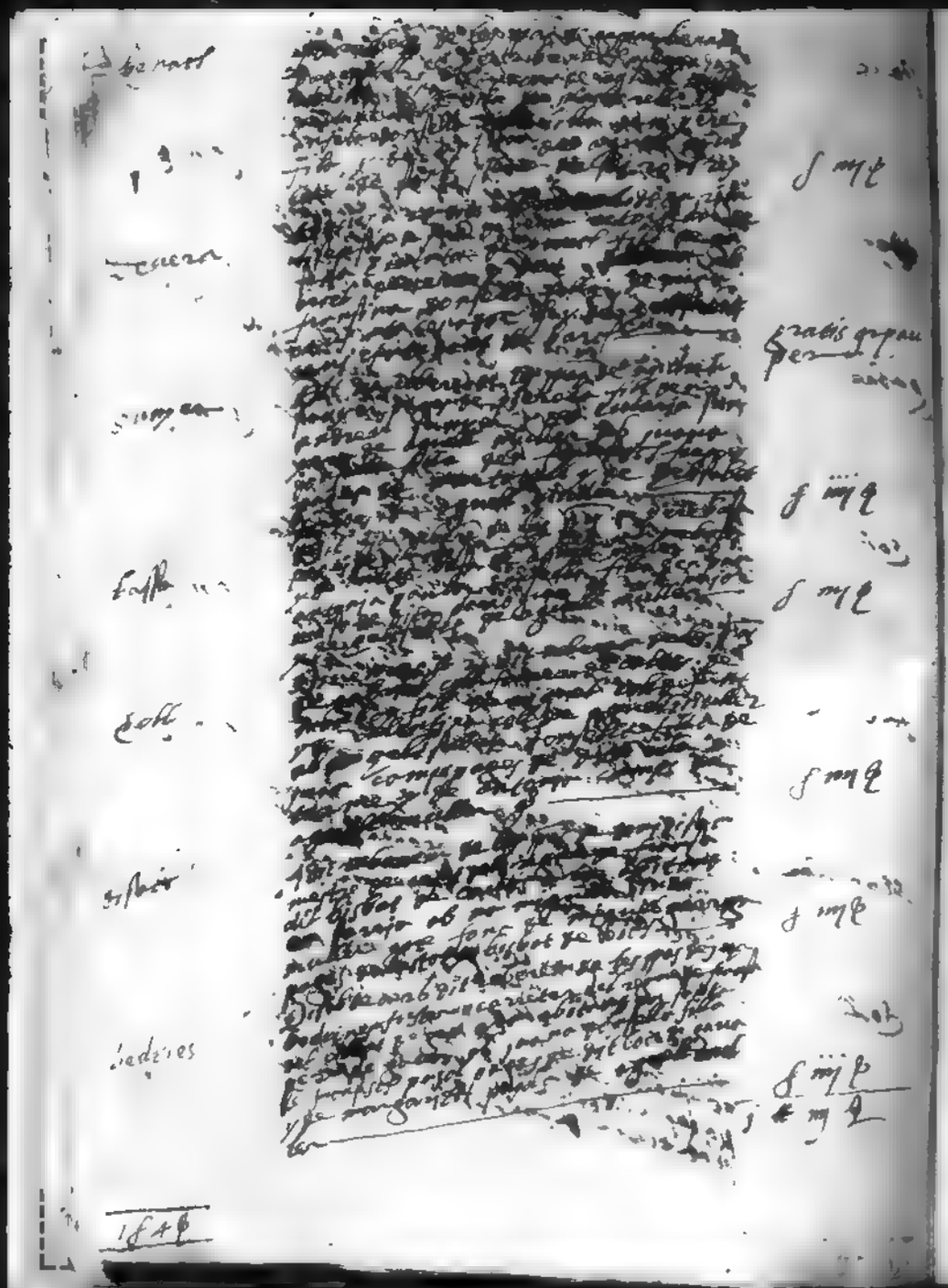

Ribes

[illegible]

iiij g

Moix

[illegible]

iiij

finis octobris [illegible]

viij ß

[illegible] octubre 17[illegible]

15 ß

[illegible]

8 a

[illegible] 1588

Font

[illegible]

iiij a

Estela

[illegible]

iiij ß

Noles

[illegible]

ß iiij ß

Amoros

[illegible]

vi a

Solmuri

[illegible]

vi a

Comeanis

[illegible]

ß iiij ß

ß viij ß

1588

Ribot — Dit a iii de [illegible] de les [illegible] de Jaume Ribot [illegible] fill de [illegible] Ribot y de Caterina [illegible] muller [illegible] de [illegible] ciutadà [illegible] ab [illegible] donzella filla de [illegible] y de [illegible] muller de aquell [illegible] parrochia de [illegible] — iiii ll. e

Riambau — Dit dia reberem de les [illegible] de [illegible] Riambau [illegible] fill de [illegible] y de [illegible] muller [illegible] ab [illegible] Barcelona ab [illegible] Isabel donzella filla de [illegible] y de Catherina [illegible] muller [illegible] — iiii ll. e

Gomes — A dit reberem de les [illegible] de Andreu Gomes [illegible] fill de [illegible] Gomes y de [illegible] ab [illegible] filla de [illegible] y de [illegible] — ii ll. e

Amat — Dit dia reberem de les [illegible] de Joan Amat [illegible] fill de Jaume Amat y de [illegible] ab [illegible] donzella filla de Joan [illegible] y de [illegible] muller de aquell ciutadans de Barcelona — iiii ll. e

[illegible] — Dit dia reberem de les [illegible] de [illegible] fill de Joan [illegible] y de Isabel [illegible] ciutadans de Barcelona ab [illegible] viuda muller que fou de [illegible] de Joan [illegible] — iiii ll. e

Torres — Dit dia reberem de les [illegible] de Joan Torres [illegible] fill de Jaume Torres [illegible] y de [illegible] Torres muller de aquell ciutadans de Barcelona ab [illegible] Aldona donzella filla de [illegible] y de Antonia [illegible] muller de aquell [illegible] — iiii ll. e

Petit — Dit dia reberem de les [illegible] de Jaume Petit [illegible] fill de Antoni Petit [illegible] y de [illegible] Petit muller de [illegible] parrochia de Sant Christofol de [illegible] ab Joana donzella filla de Jaume Petit [illegible] y de Angela [illegible] muller de [illegible] parrochia de [illegible] — iiii ll. e

i ll. viii e

[illegible] noembre 15[illegible]

i 4 [illegible]

[illegible] — Diumenge a [illegible] de [illegible] 15[illegible] reberem de les [illegible] de [illegible] ciutadà de Barcelona ab [illegible] donzella filla de [illegible] y de Isabel [illegible] muller de aquell ciutadans de Barcelona — iiii ll. e

[illegible] — Dit dia reberem de les [illegible] de [illegible] fill de [illegible] y de [illegible] habitant en [illegible] ab Isabel [illegible] donzella filla de [illegible] y de Margarida [illegible] muller de aquell [illegible] — iii ll. e

[illegible] — Dit dia reberem de les [illegible] de [illegible] fill de [illegible] ab Isabel [illegible] muller que fou de [illegible] ciutadans [illegible] — iiii ll. e

Bosch — Dit dia reberem de les [illegible] de Francesch Bosch [illegible] fill de [illegible] Bosch y de Marianna Bosch muller [illegible] ciutadans de Barcelona ab Eleonor [illegible] filla de Joan Bosch [illegible] y de Margarida Bosch muller de aquell ciutadans de Barcelona — iiii ll. e

[illegible] — Diumenge a [illegible] reberem de les [illegible] de [illegible] fill de [illegible] Balsells [illegible] y de Isabel Balsells muller [illegible] parrochia de Sant [illegible] ab [illegible] donzella filla de [illegible] y de Eleonor [illegible] muller de [illegible] — iiii ll. e

[illegible] — Dit dia reberem de les [illegible] de [illegible] fill de Antich [illegible] y de [illegible] muller [illegible] parrochia de Sant [illegible] ab [illegible] donzella filla de Francesch [illegible] y de [illegible] muller de aquell de la parrochia de Sant [illegible] de Terrassa — iiii ll. e

i ll. vi [illegible]

i 4 0 [illegible]

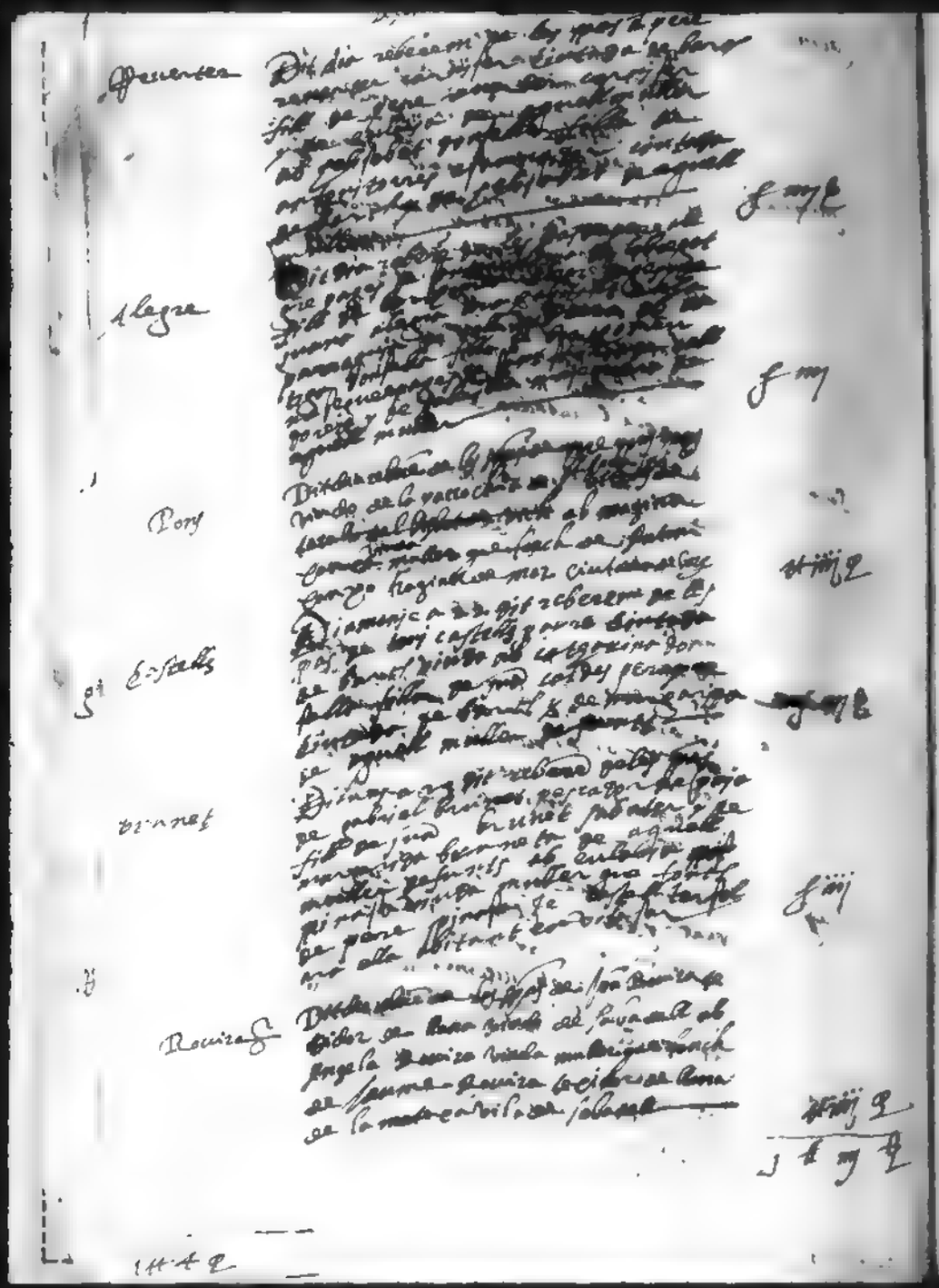

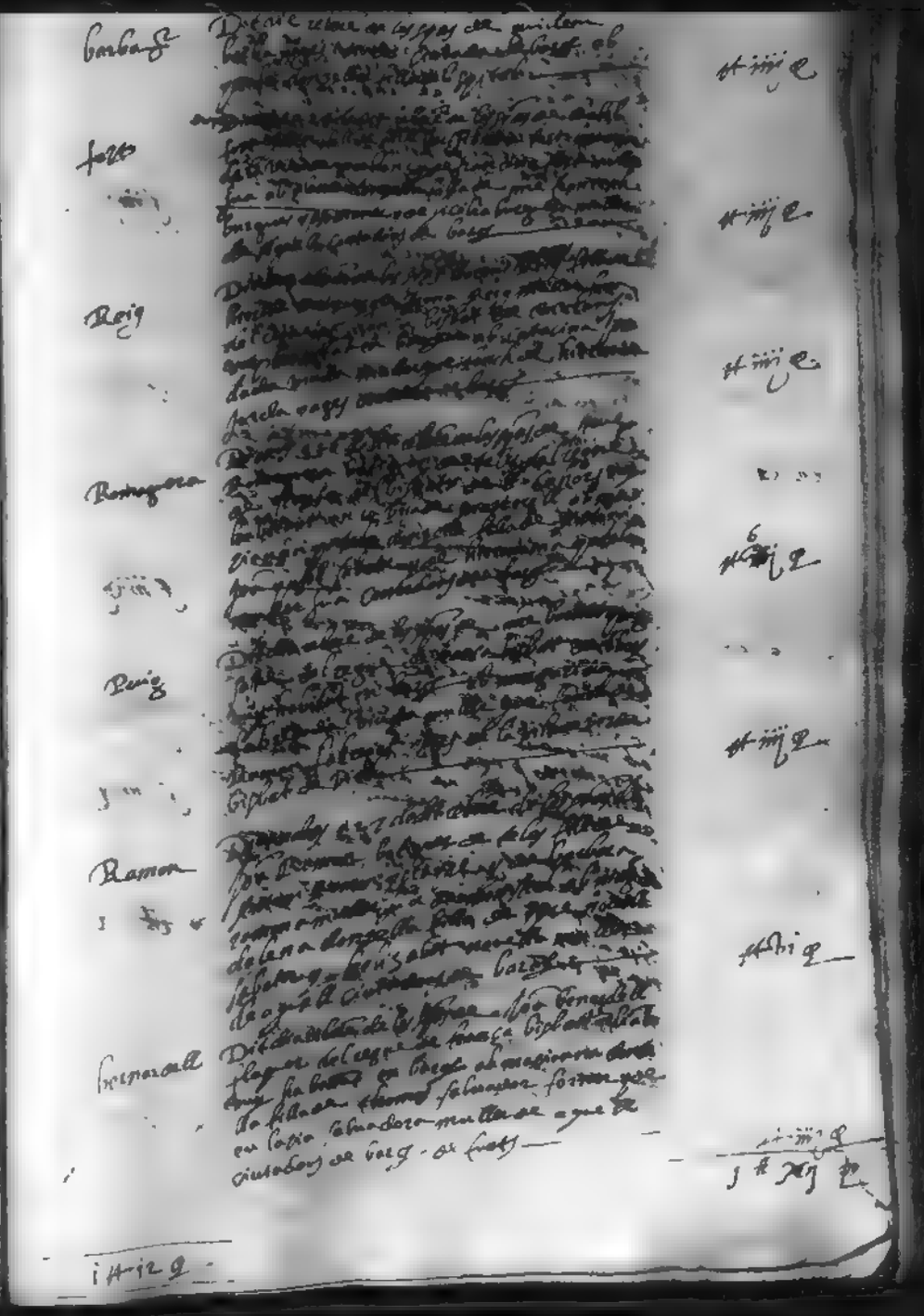

Desembre

Pedris	[illegible]	f iiij a
Laval	[illegible]	ff iiij a
Mersed	[illegible]	f iiij a
Zarrera	[illegible]	f iiij a
Pierad	[illegible]	xx ff a
Brier	[illegible]	ff iiij a
		xj ff a

ii ff a

Desembre

Castroyer	[illegible]	f iiij a
Puig Farier	[illegible]	f vj a
Alon	[illegible]	f iiij a
Marinet	[illegible]	f iiij a
Cortes	[illegible]	f iiij a
Gilbert	[illegible]	f iiij a
		ff x a

son estos quatre [illegible]

[illegible]

ff v a

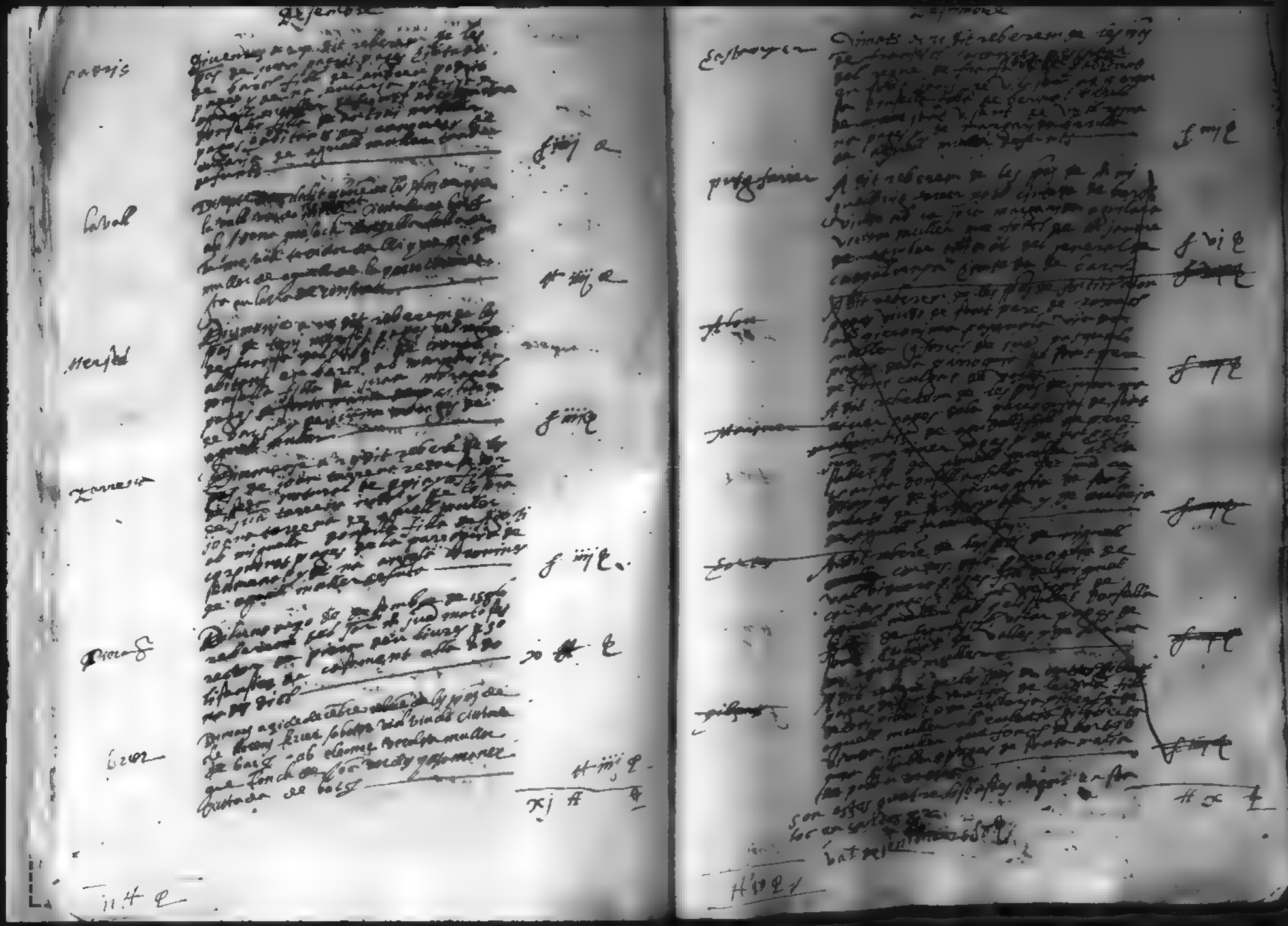

Janer 1588

Llorens	Dit dia rebere de les spas de Barnat Llorens bastaters de mar del regne de Fransa bisbat de Comenge e vuy habitant en barg ab Hieronima donzella filla de Barnat Martina vages de la villa de Colaes de Malvuy	ll iiij s
Gibot	Dimarts a 7 de janer de 1588 rebere de les spas de Fransesch Gibot sastre de la villa de Martorell ab agna [illegible]	s iiij
Gastaus	Dit dia rebere de les spas de [illegible]	s iiij s
Llança	Dimarts a [illegible] de les spas de Marcis Llança ferrer fill de Jaume Llança ferrer y de Gostança Llansa muller sua de Sabadell [illegible] donzella filla de [illegible]	ll iiij s
Gostens	Dit dia rebere de les spas de Jaume Gostens vages fill de Gostens vages y de Gostens muller sua de [illegible] ab Hieronima [illegible]	ll iiij s
Roc alias finestres	[illegible]	s iiij s
		j ll iiij s

1444

Janer de 1588

Moner	A dit rebere de les spas de Joan Moner [illegible]	s iiij s
Tries	[illegible]	s iiij s
Toniplanes alias Valdoria	[illegible]	s iiij s
Artics	[illegible]	s iiij s
Clausell	[illegible]	ll iiij s
Vilaller	[illegible]	s iiij s
		j ll iiij s

1444

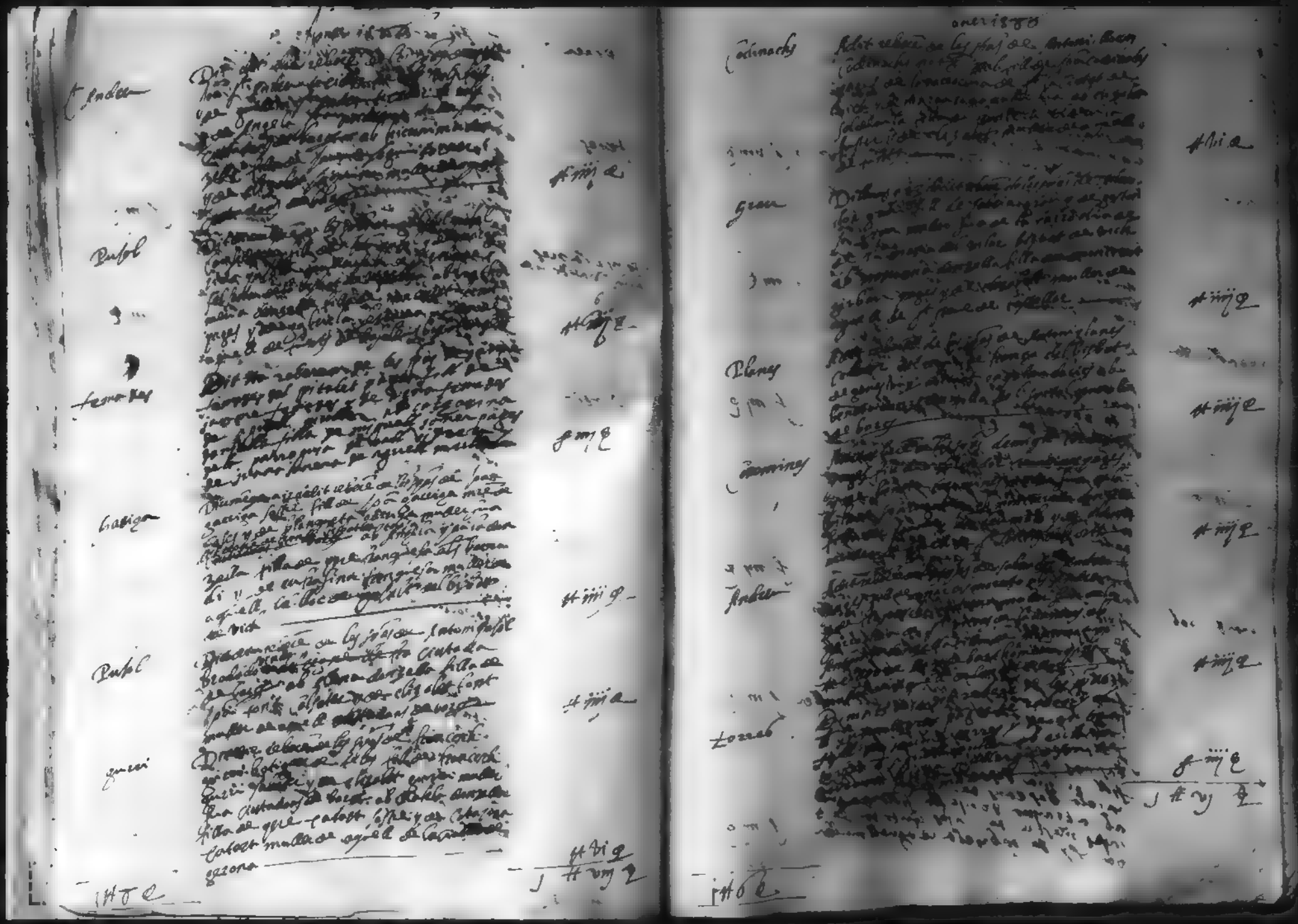

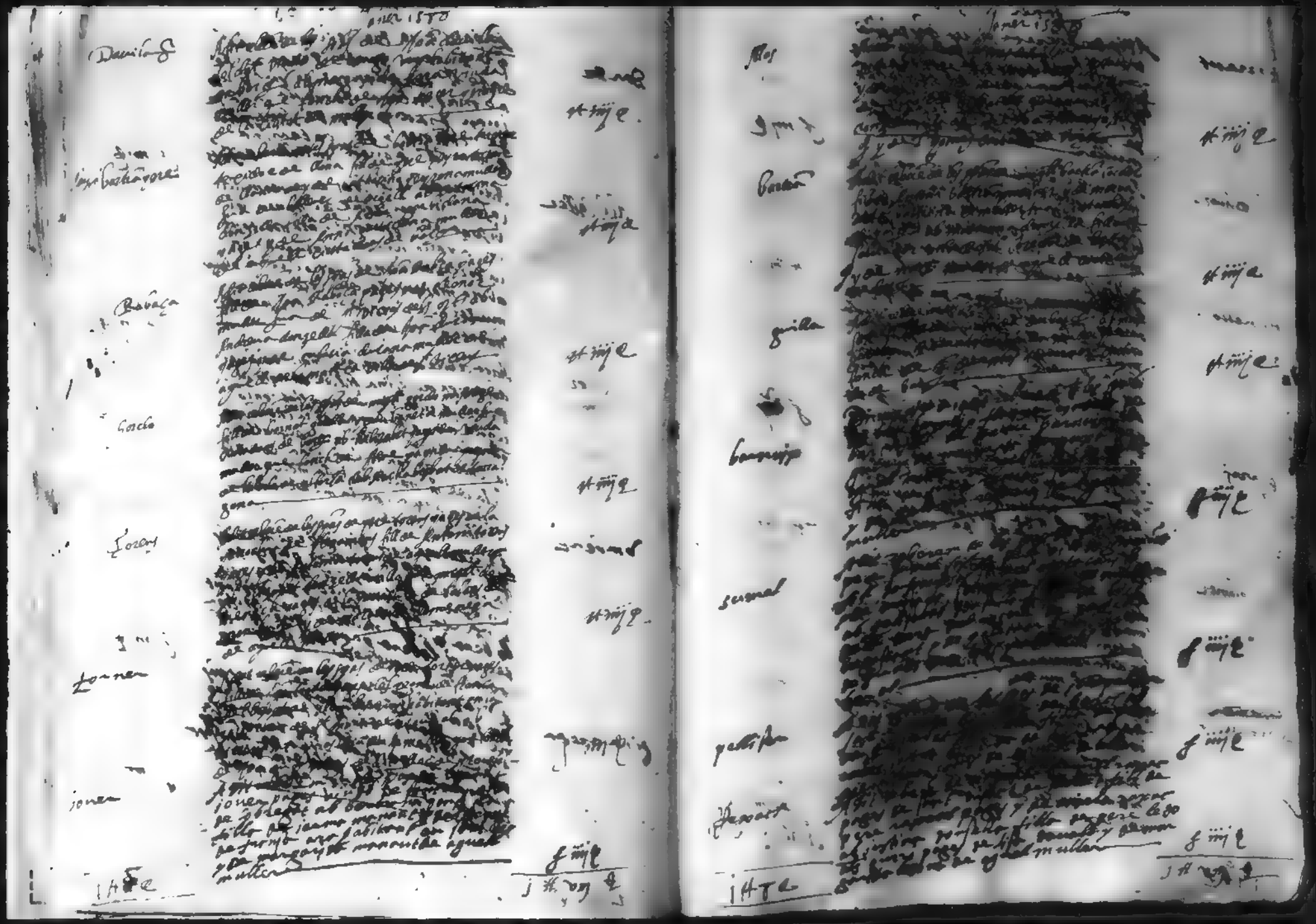

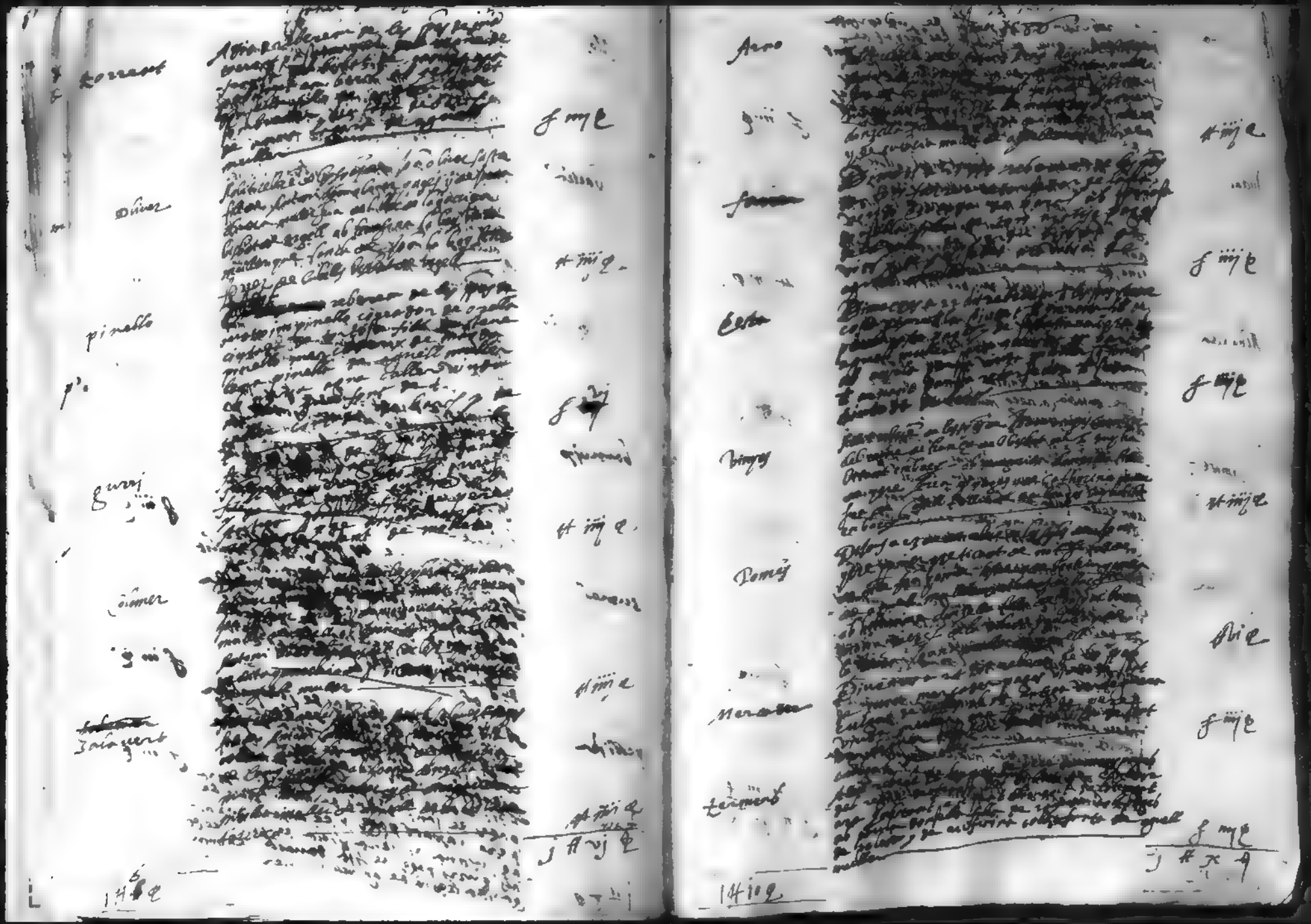

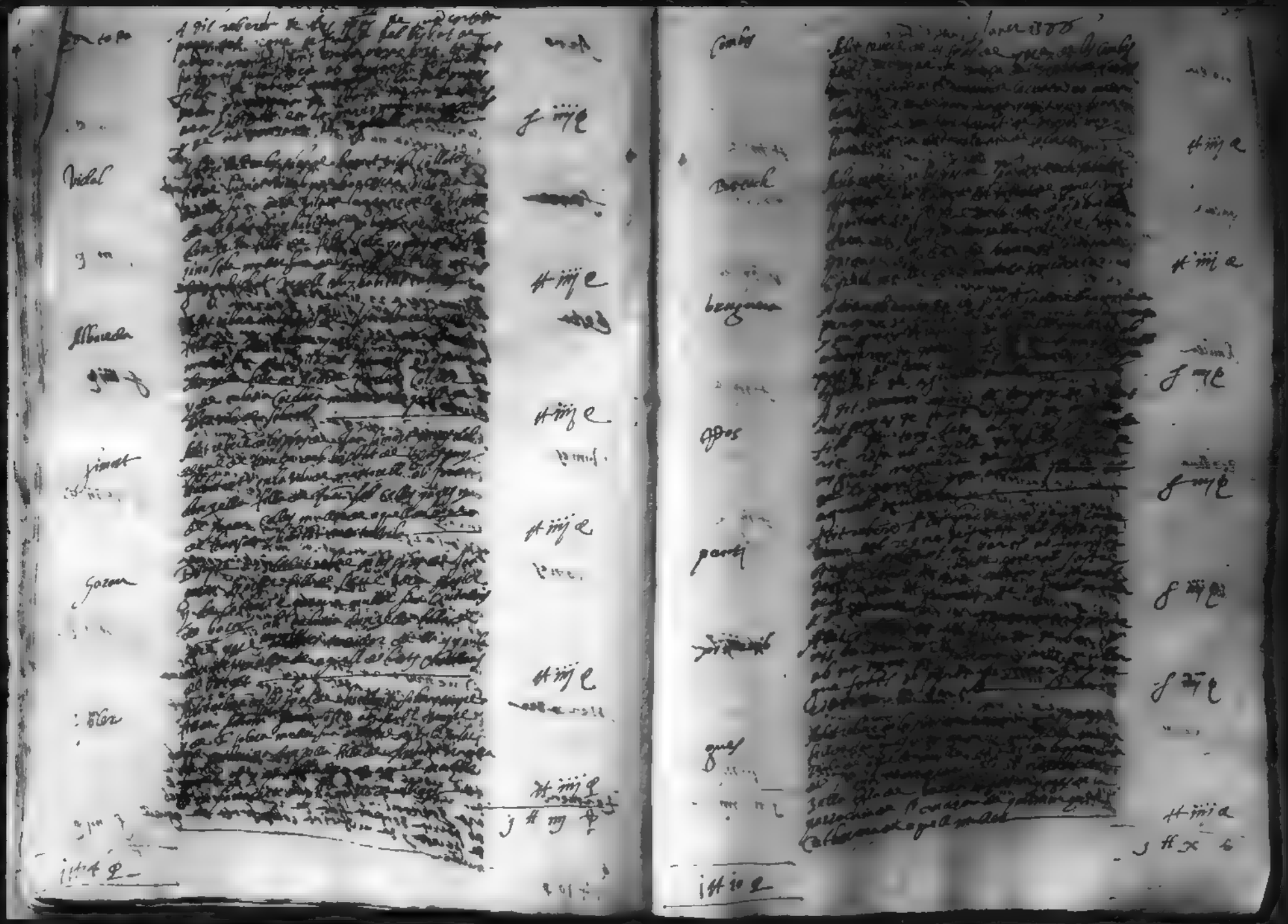

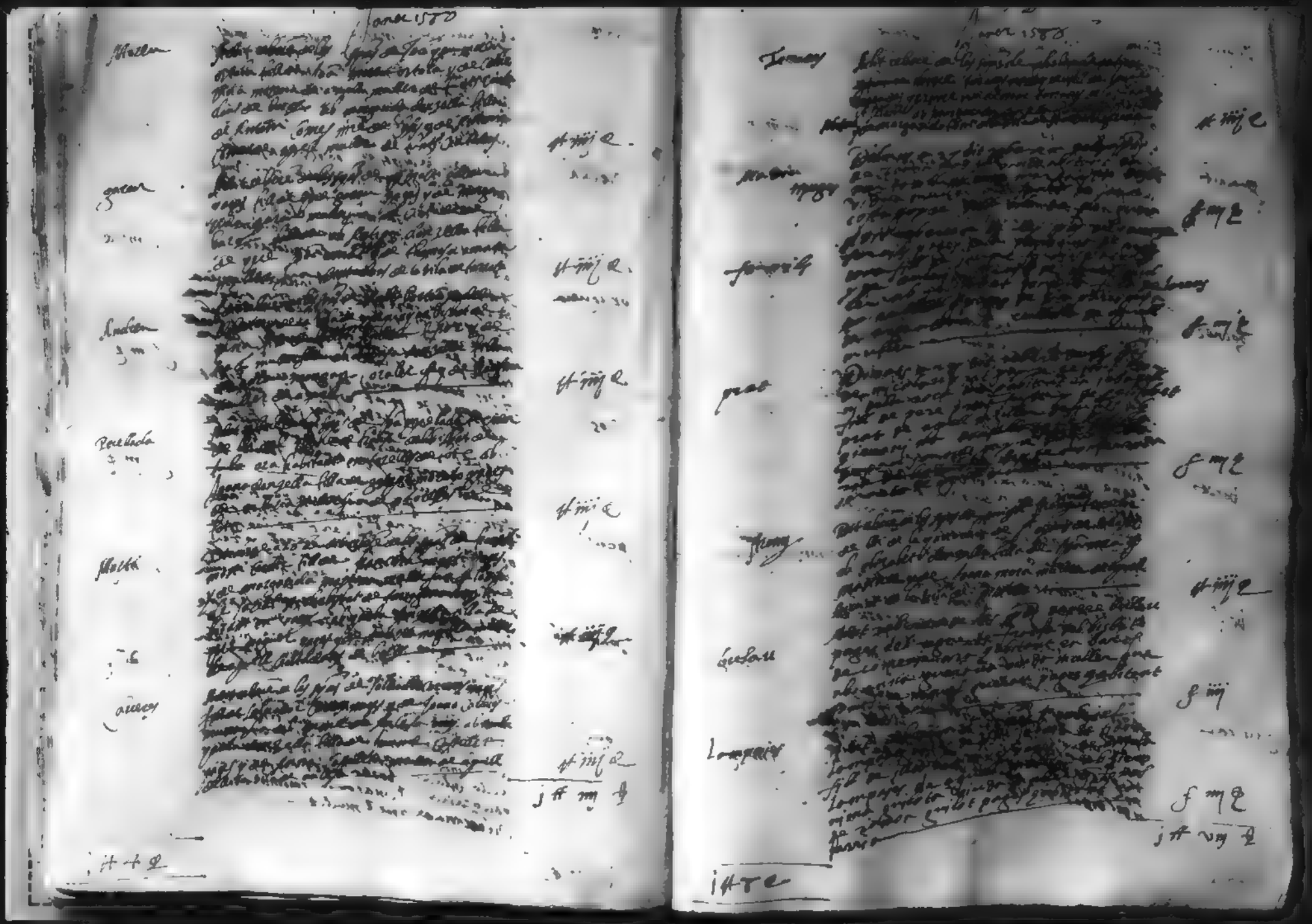

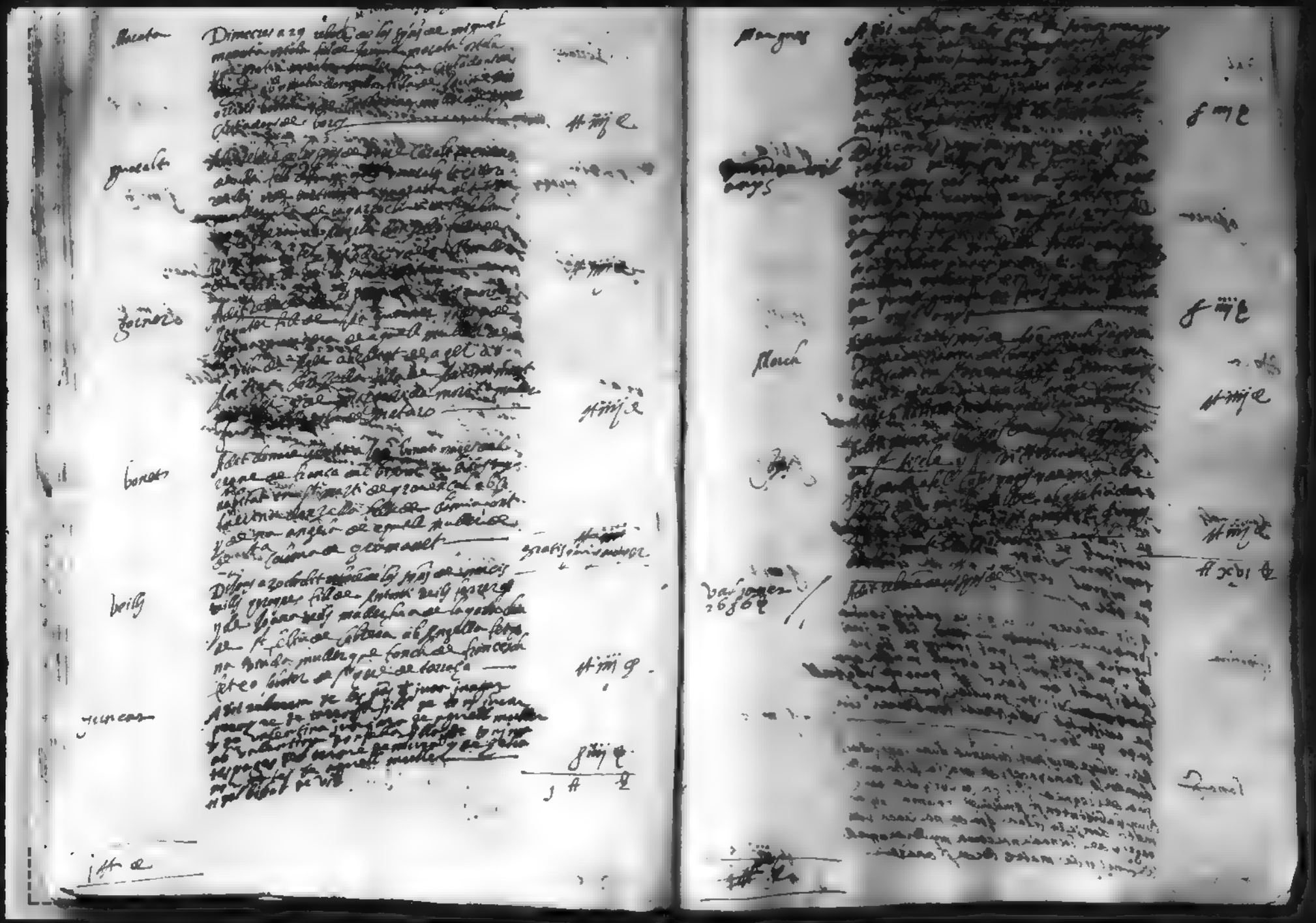

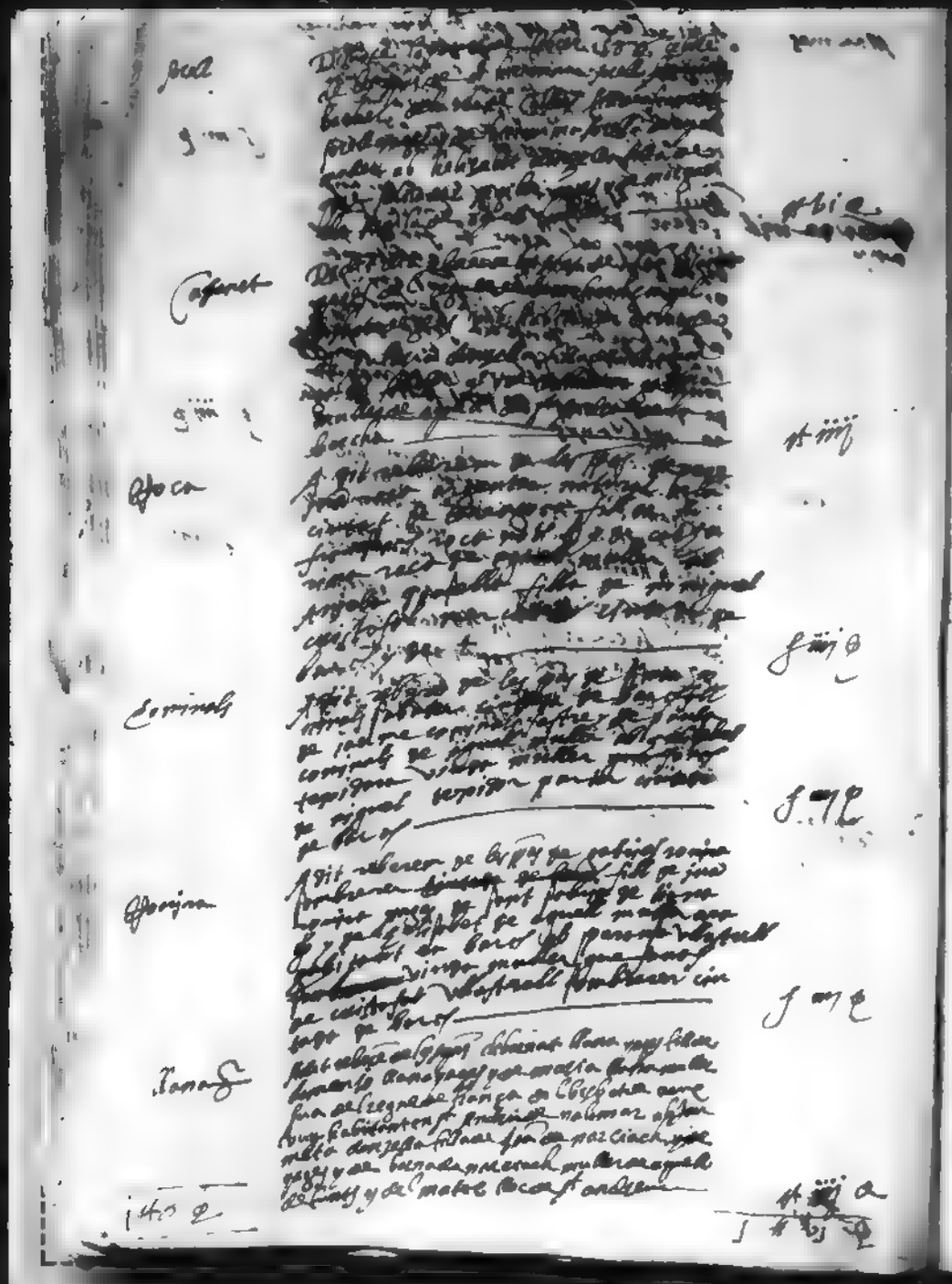

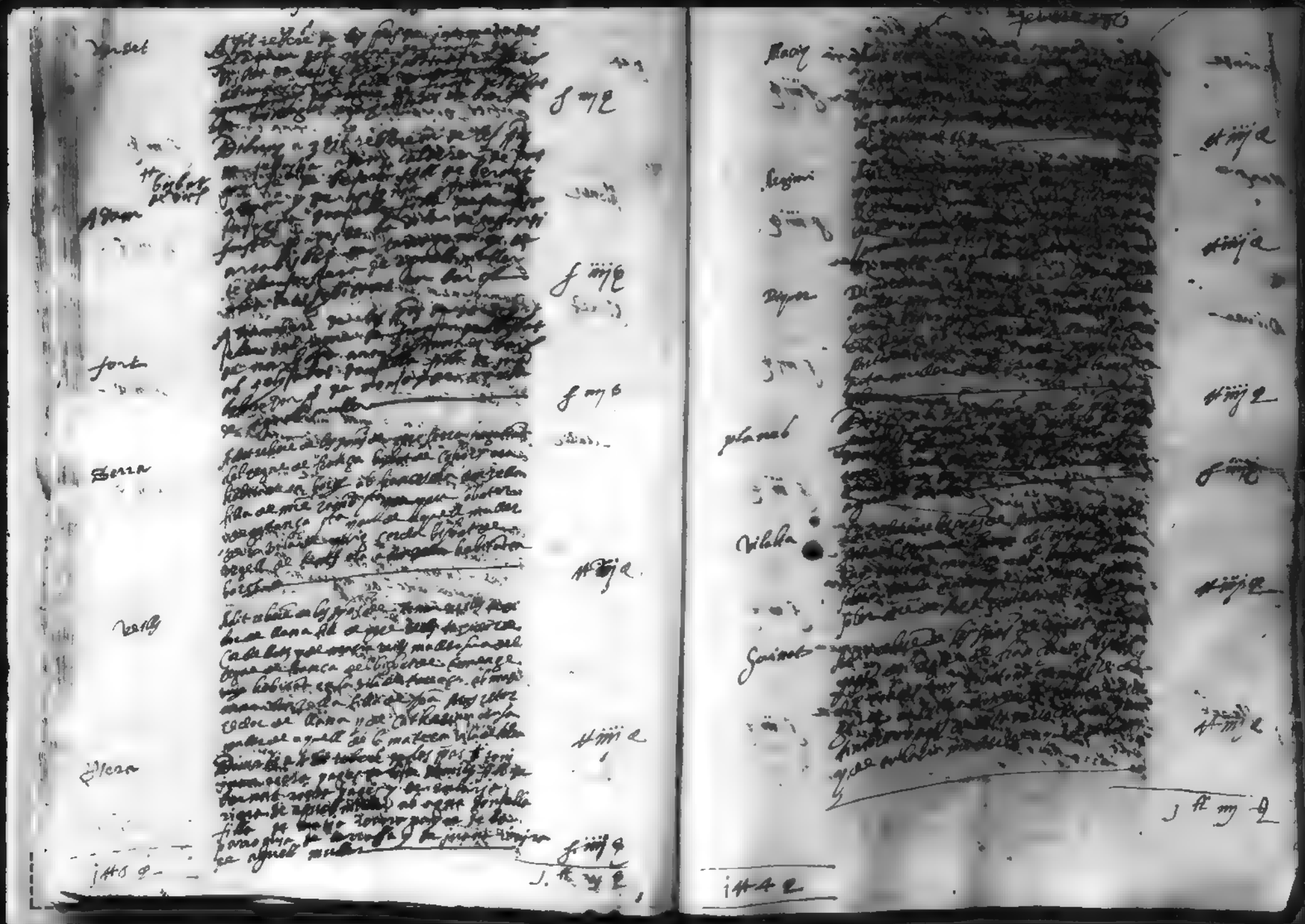

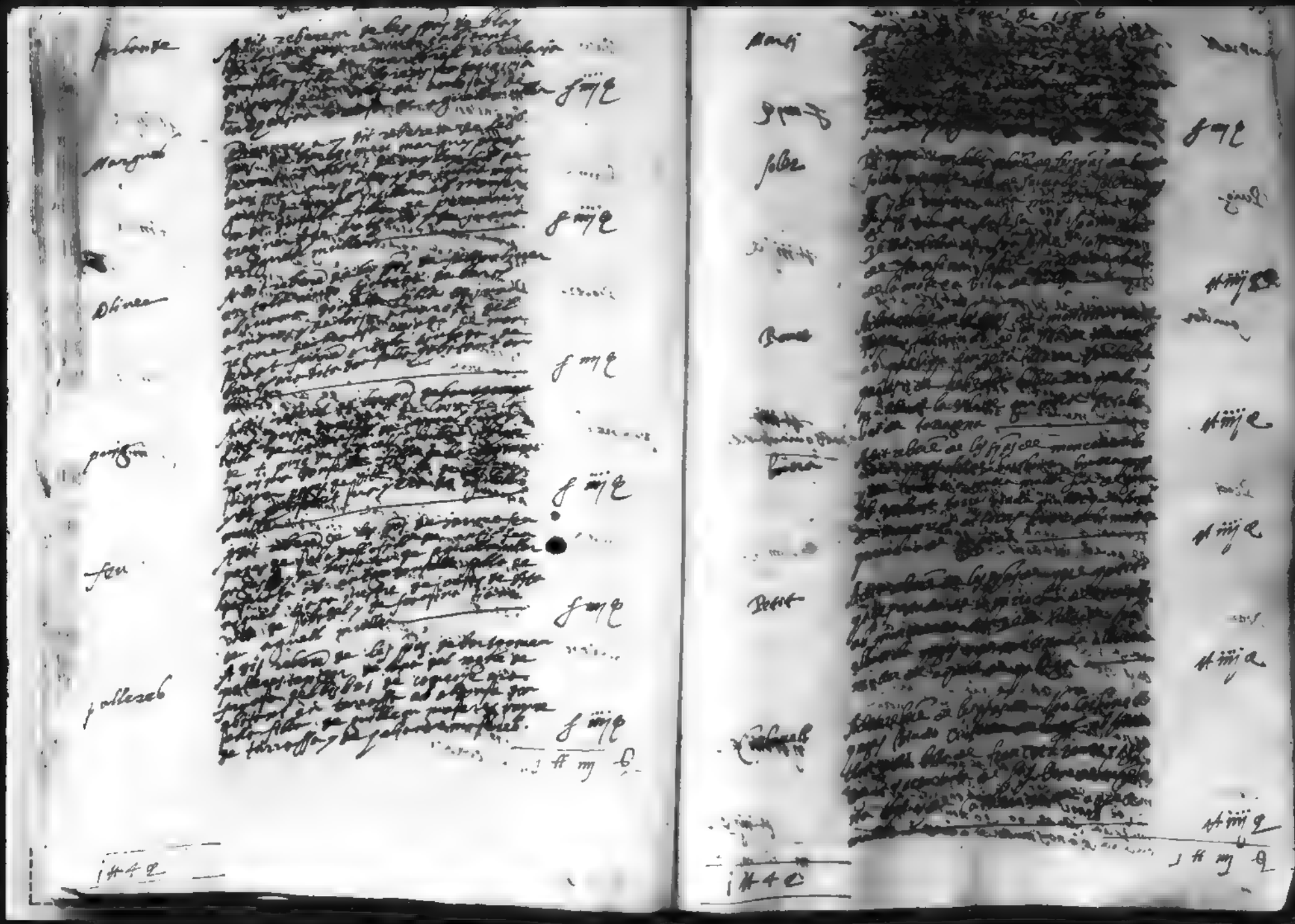

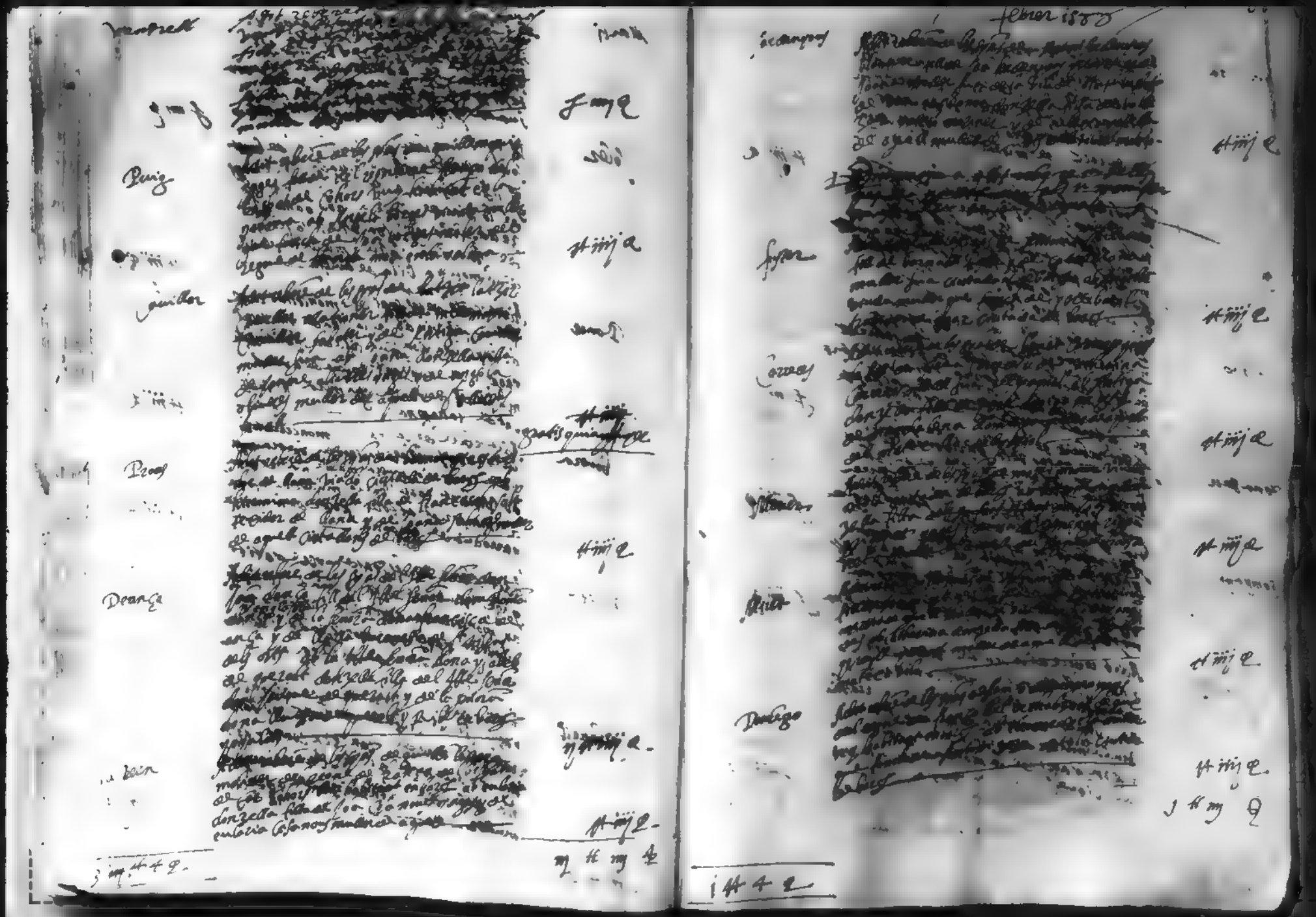

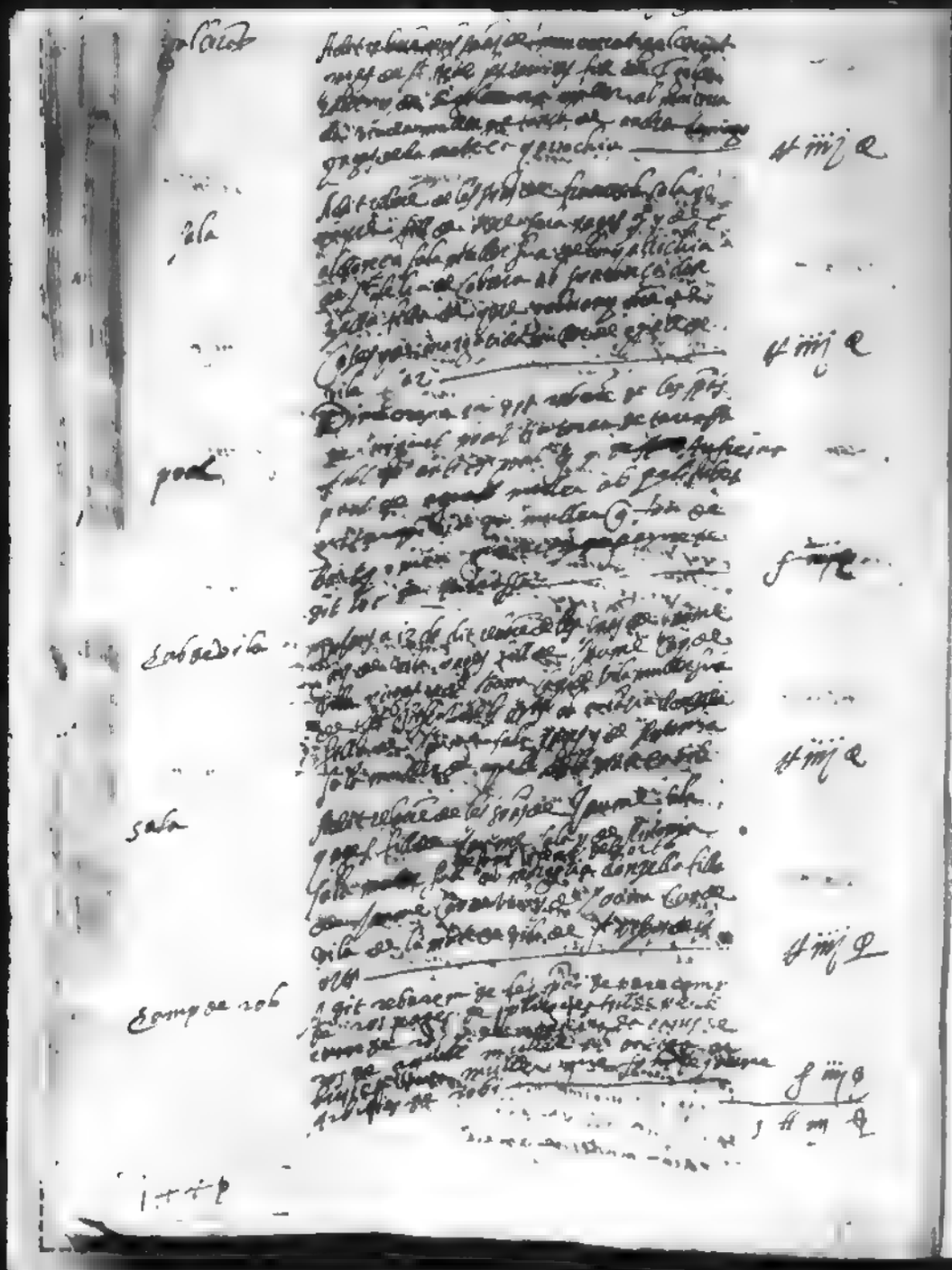

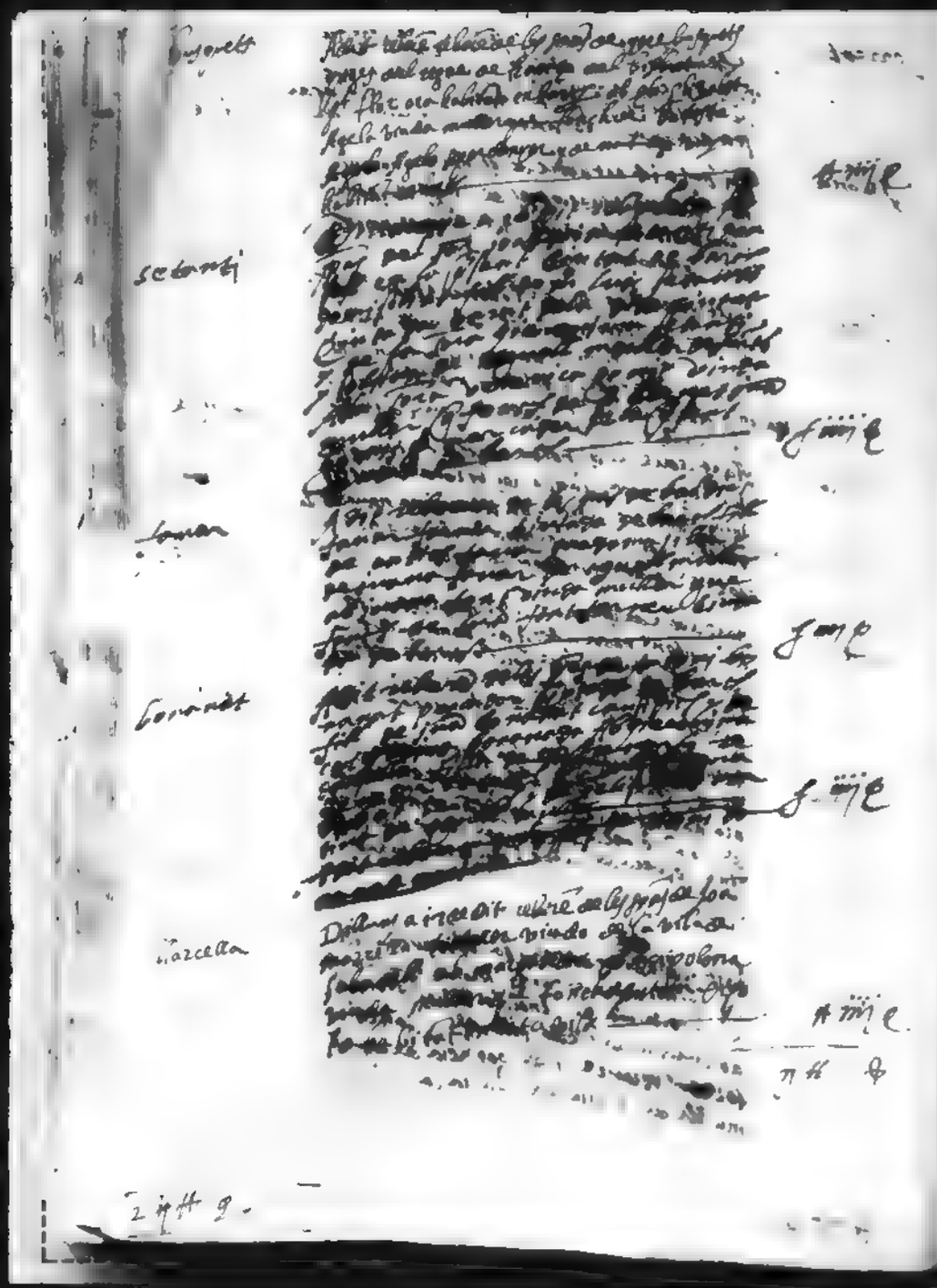

Cheyer — Adit [illegible] de [illegible] [illegible] [illegible] ... mulier que fonch de [illegible] ... de la [illegible] — ℔ iiij s

Matz — [illegible] de [illegible] ... ab Joana [illegible] viuda muller que fonch de [illegible] sabater ciutada de Girona — ℔ iiij s

Bals — [illegible] de [illegible] sabater fill de [illegible] Bals sabater ... ciutada de [illegible] ab [illegible] ... de [illegible] ... de angela ... muller de aquell [illegible] — ℔ iiij s

Baleta — [illegible] ... [illegible] Baleta [illegible] del regne de França ... habitant en [illegible] ... filla de [illegible] ... ciutada de [illegible] — ℔ iiij s

Torrella — Dit dimecres a 27 dit rebere yo de [illegible] Torrella ... — ℔ iiij s

Creus — Dilluns a [illegible] ... Creus ... viuda ... ab Joana ... viuda muller que fonch de [illegible] ... — ℔ iiij s

Ferrer — [illegible] ... ab [illegible] Joana Ferrer ... [illegible] ... baltazar ... [illegible] — ℔ vi s

j ℔ x s

j ℔ io s.

Febrer 1550

Font — Adit [illegible] de [illegible] Font [illegible] ... de la [illegible] ... — ℔ iiij s

Joan Maynet — [illegible] ... viuda ... donzella filla de [illegible] ... de la vila ... — ℔ iiij s

Rubj — Dimarts a 25 de dit [illegible] ... de [illegible] ... muller que fonch de [illegible] ... — ℔ iiij s

[illegible] — A dit rebere yo de [illegible] ... filla de [illegible] ... de aquella [illegible] ... — ℔ iiij s

[illegible] — Dimecres a 26 dit [illegible] ... fill de domingo [illegible] ... donzella filla de [illegible] ... muller de aquell [illegible] — ℔ iiij s

Roca — Dilluns a [illegible] dit [illegible] ... del regne de França ... viuda muller que fonch de [illegible] ... del regne de França — ℔ iiij s

Puigmecta — Dimecres al [illegible] ... [illegible] ... filla de [illegible] ... muller — ℔ iiij s

j ℔ [illegible] s

j ℔ x s

Laylana [illegible] — [illegible] — ll iiij s.

[illegible] — [illegible] — ll iiij s.

giro — [illegible] — s iiij s.

guerau — [illegible] — s iiij s.

Rocosa — [illegible] — ll iiij s.

[illegible] — [illegible] — s iiij s.

[illegible] — [illegible] — ll vi s.

ll iiij s. — [illegible]

Mars 1580

guerra — [illegible] — s iiij s.

Gavarra — [illegible] — ll iiij s.

Tana — [illegible] — ll iiij s.

Cosanyes — [illegible] — ll iiij s.

Alou — [illegible] — ll iiij s.

Lobat — [illegible] — s iiij s.

[illegible] — [illegible] — s xvj s.

ll iiij s. — [illegible]

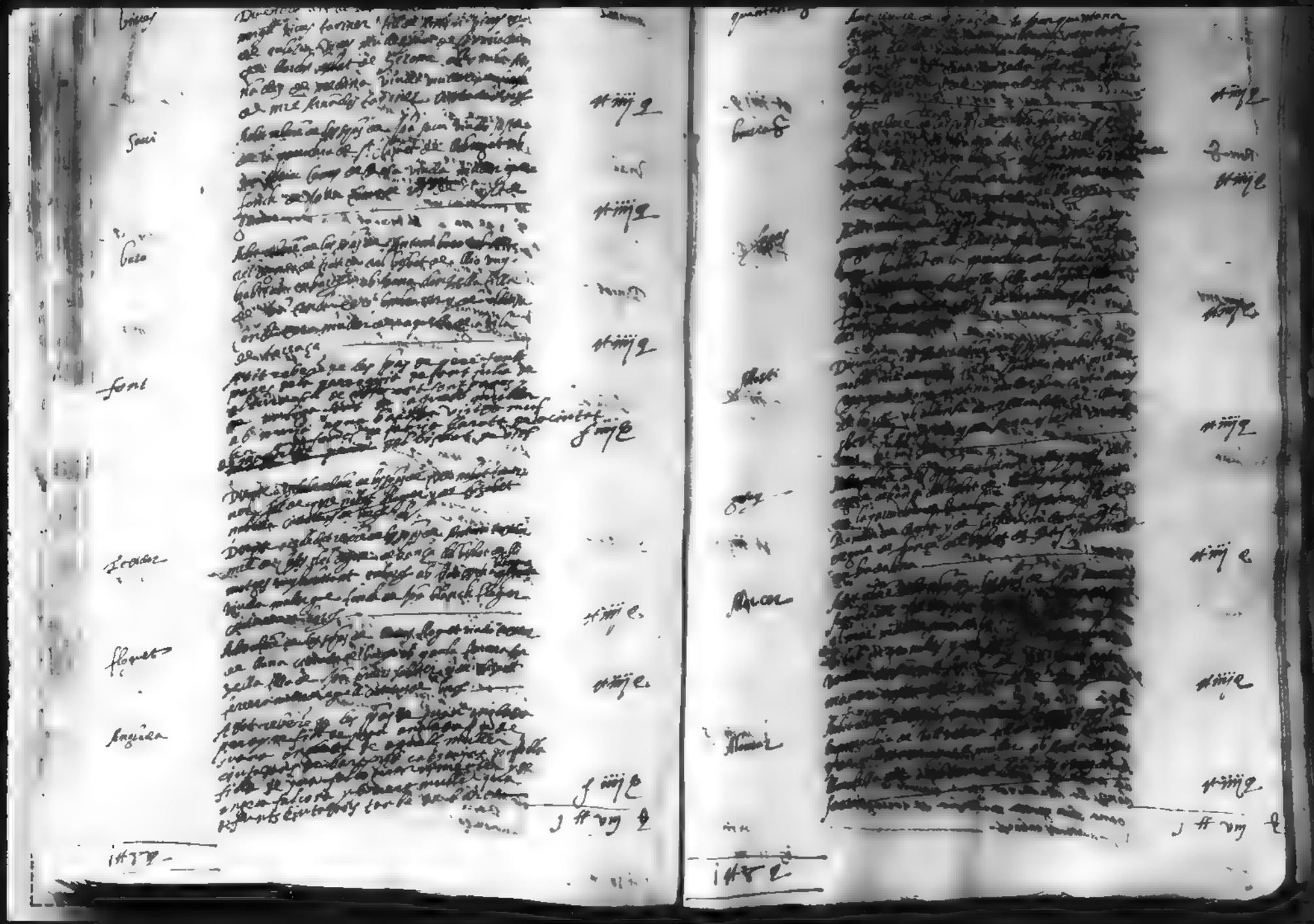

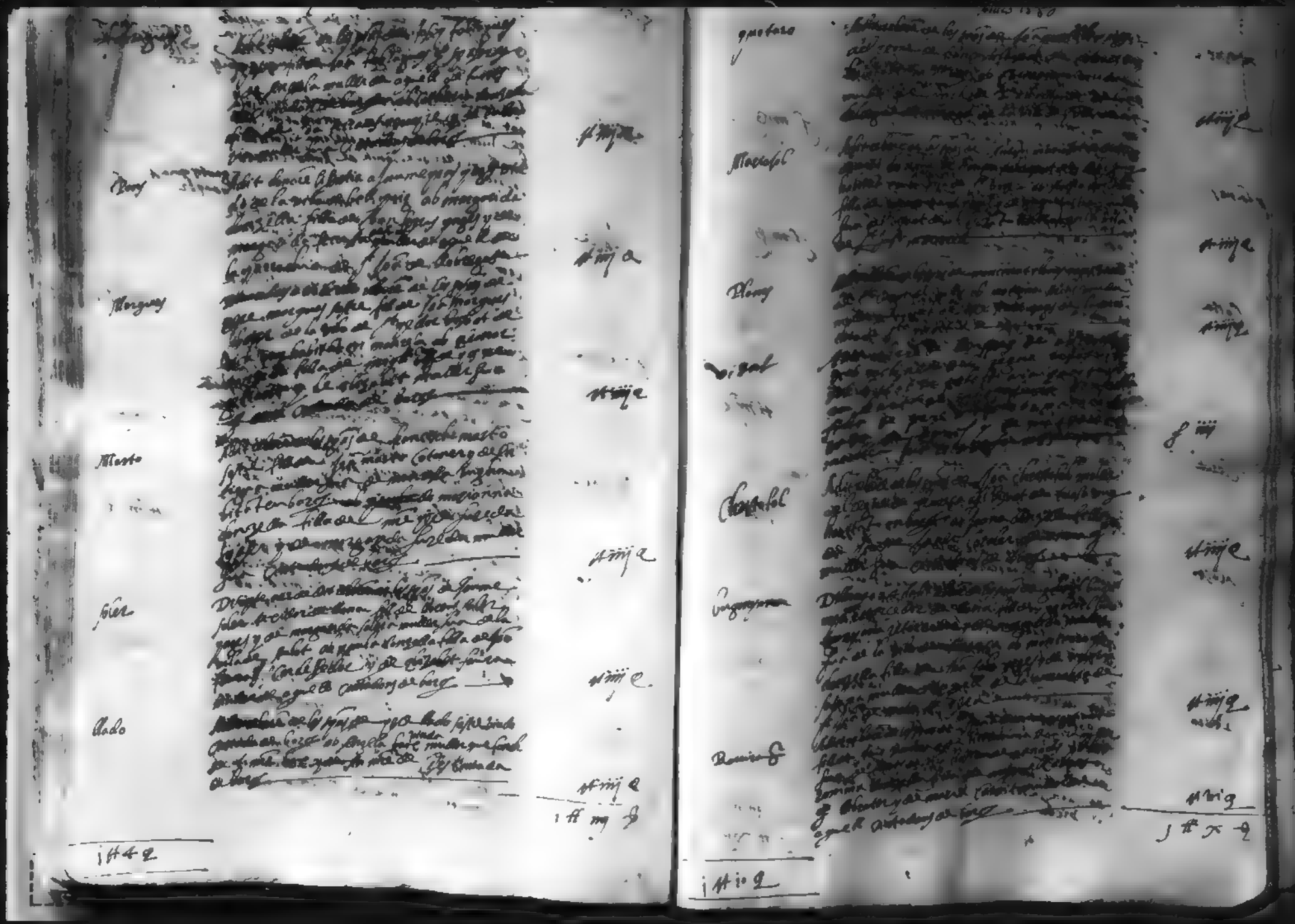

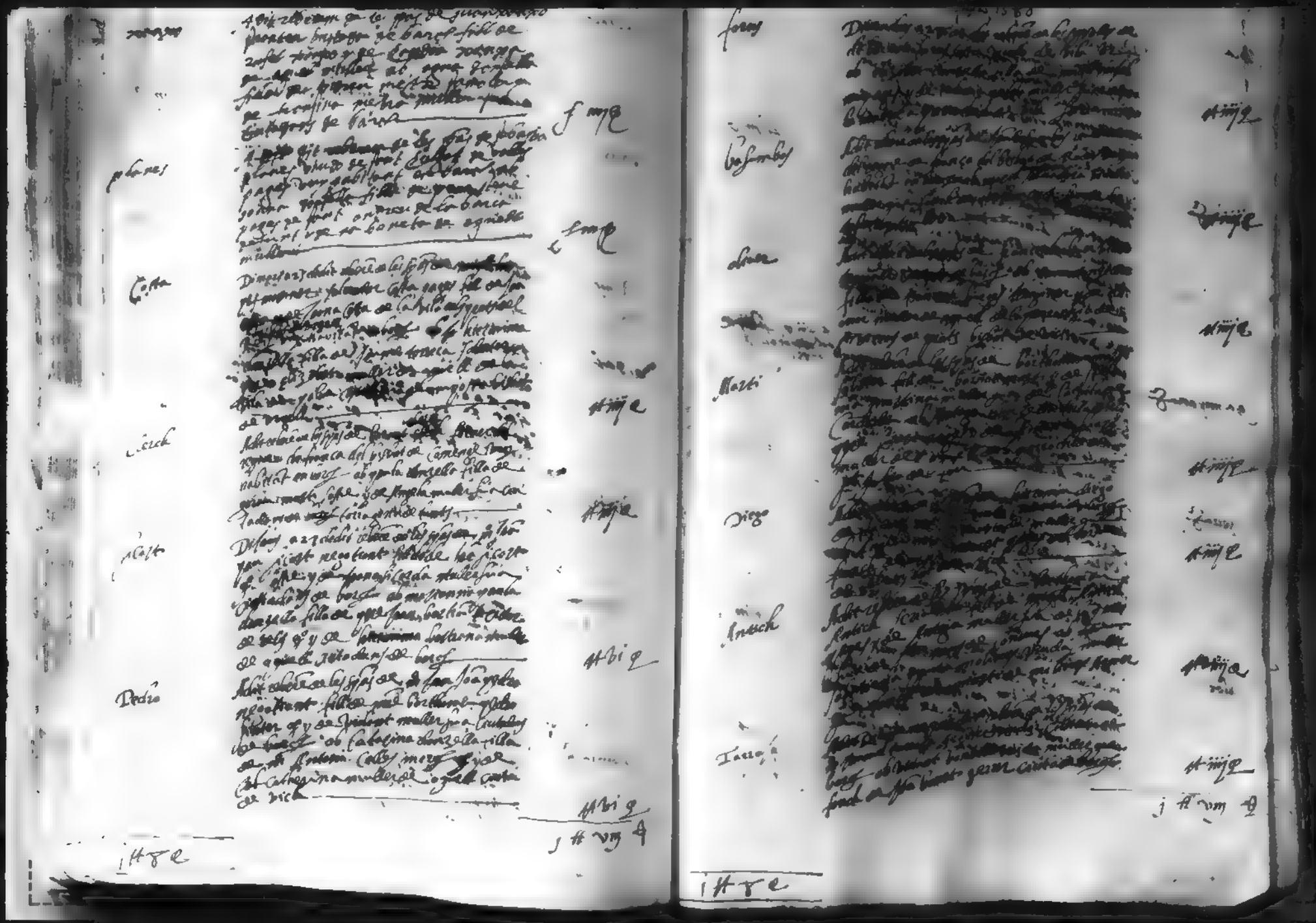

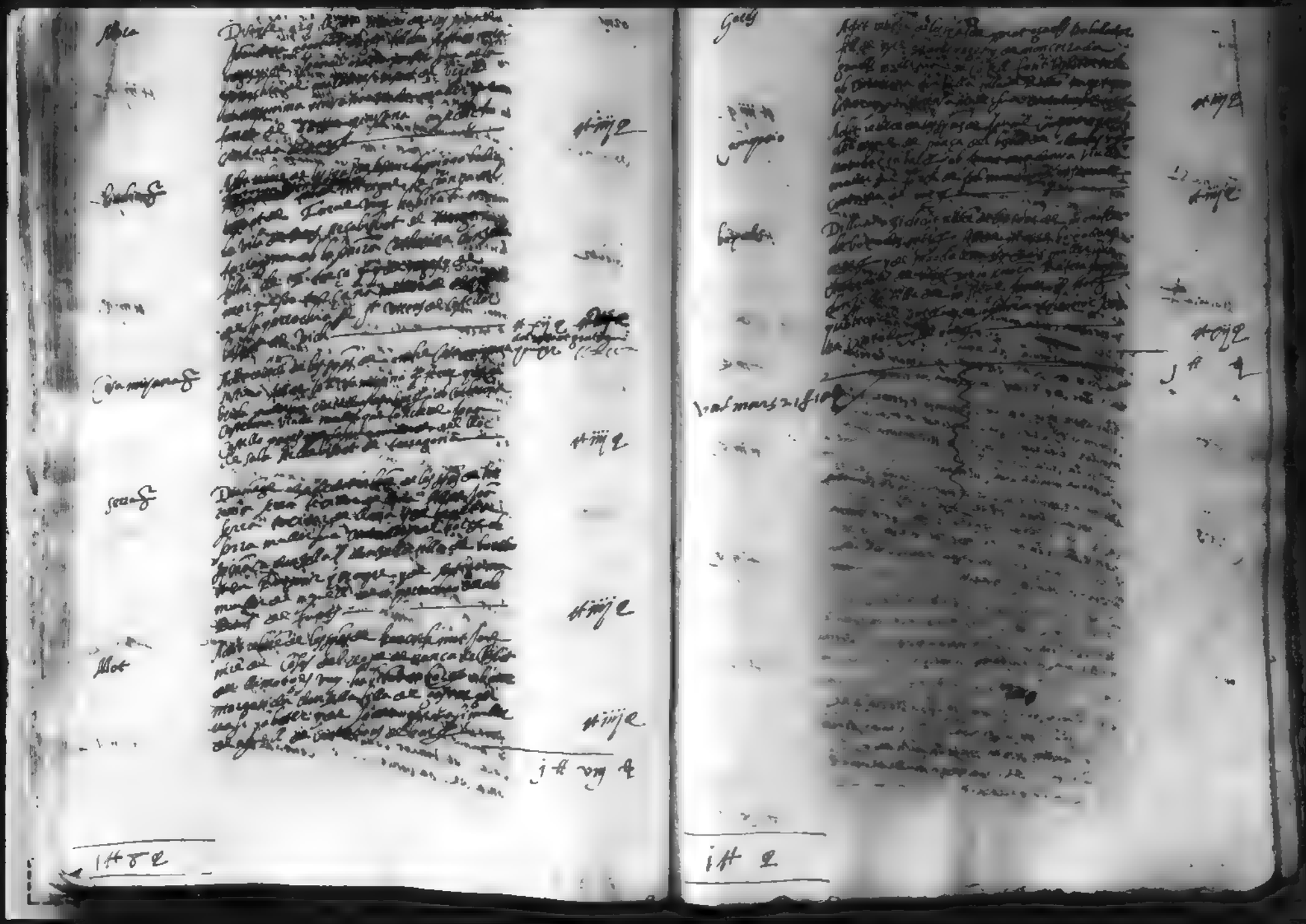

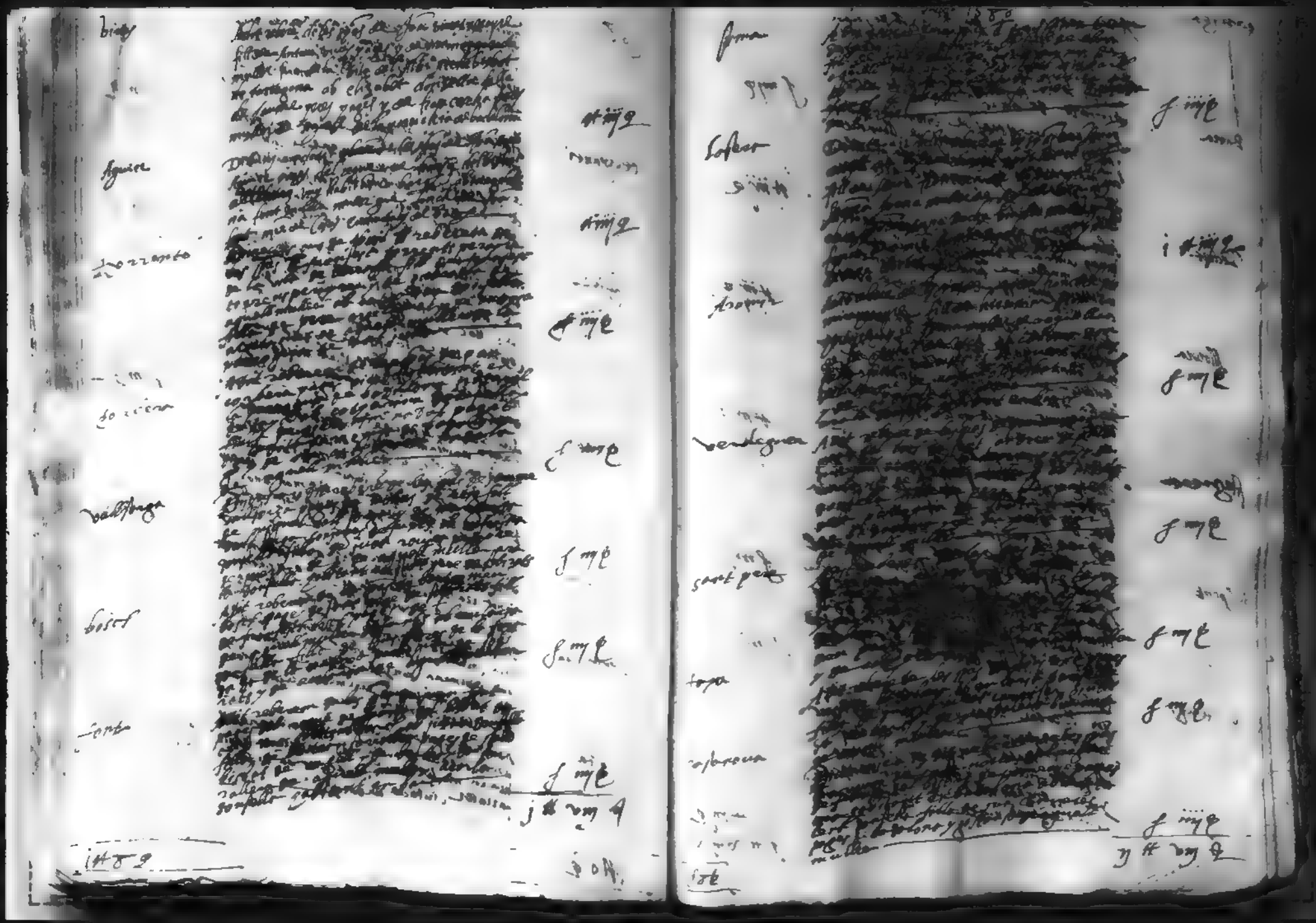

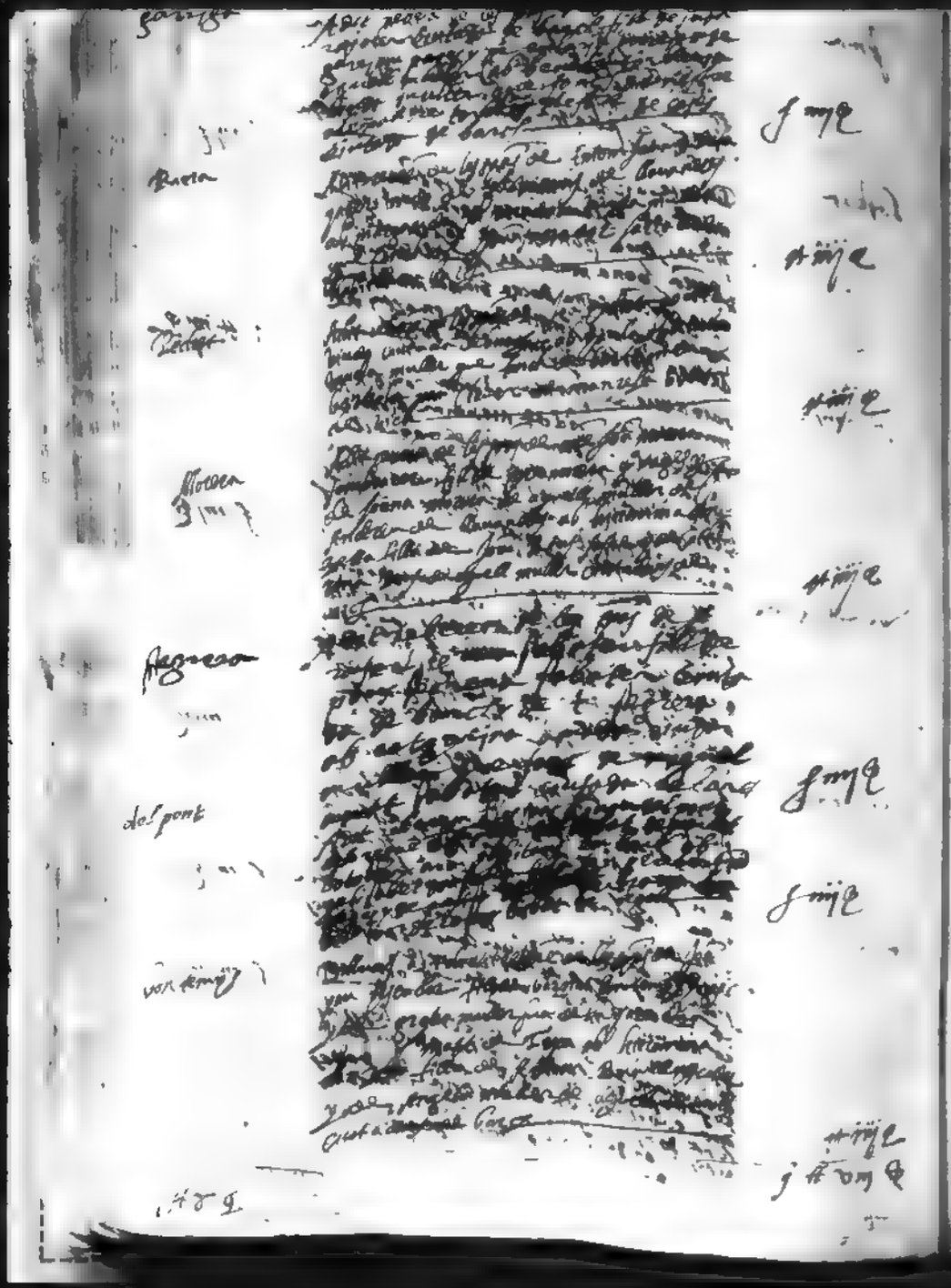

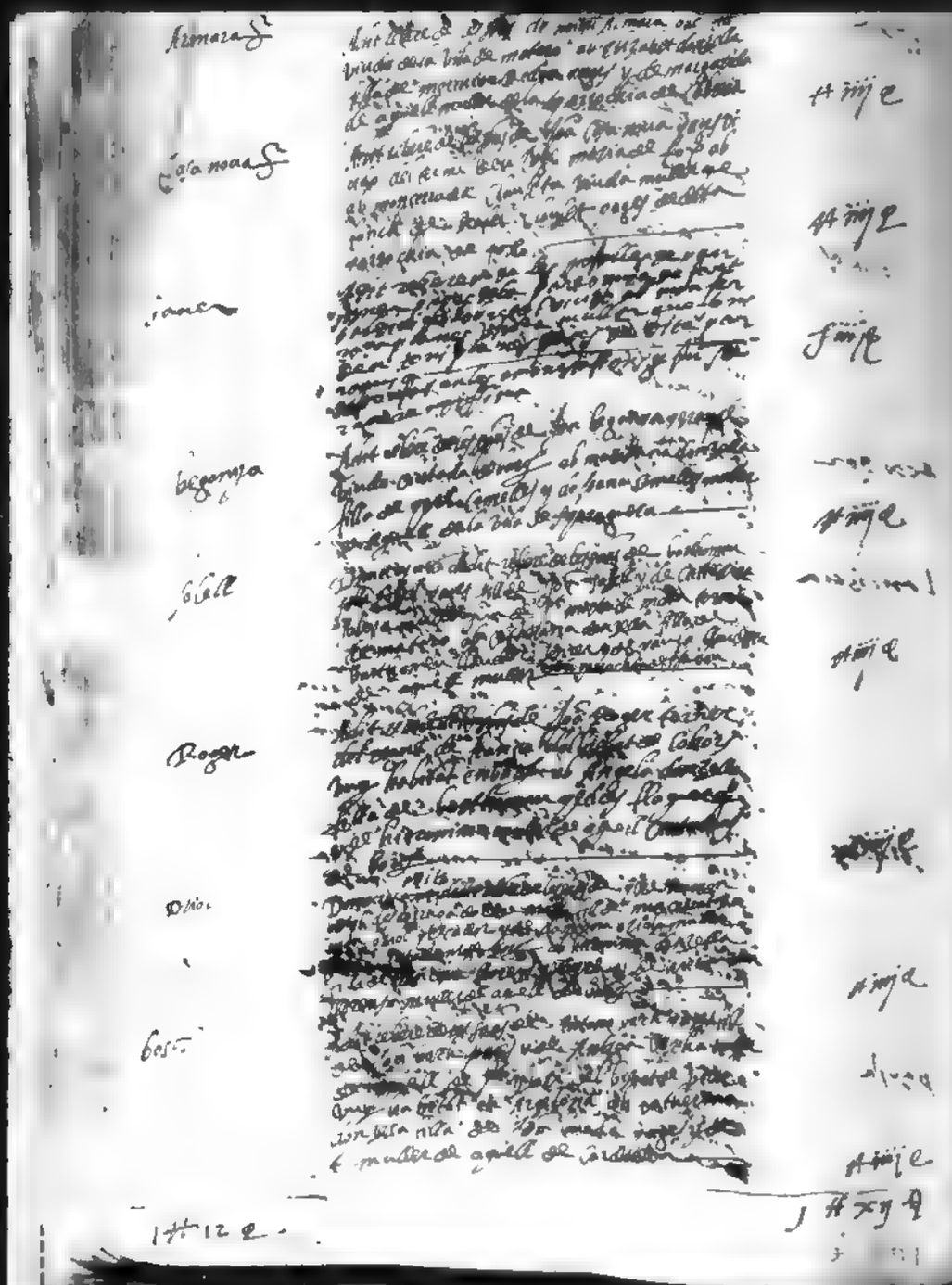

pons

Dimenge a 25 dit rebecaren de les gens de
ten pons ortola dorta cotonera quenglt
filla scripors bater y de [illegible]
[illegible]

Serch

[illegible]

Rocaf

[illegible]

Amat

[illegible]

Virya mata

[illegible]

Cabya

[illegible]

Cuanet

[illegible]

Antel

[illegible]

Barat

[illegible]

Puig

[illegible]

Bigol

[illegible]

Dinello

[illegible]

Ma ma

[illegible]

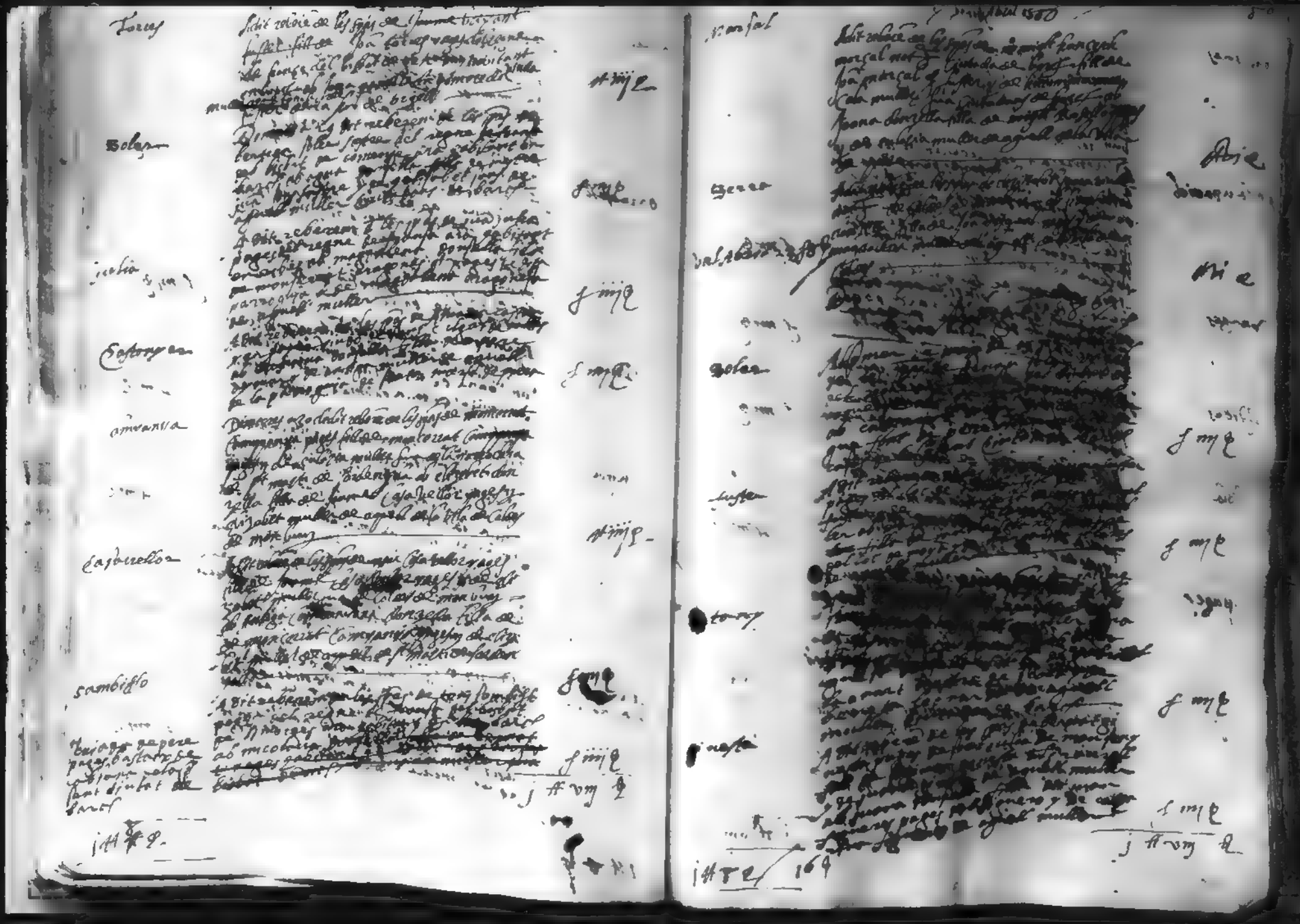

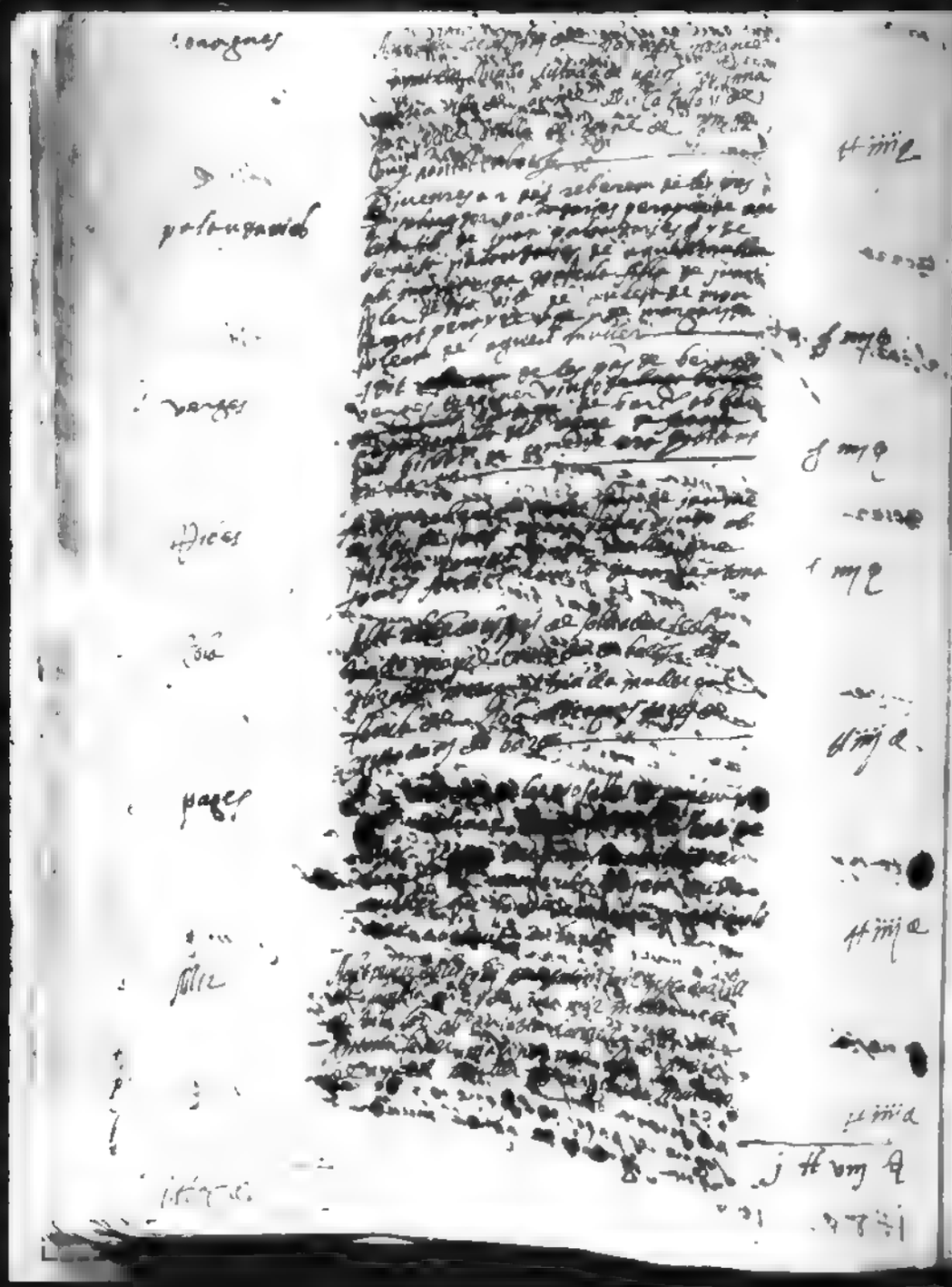

1580 [illegible]

pasqual — Dilluns [illegible] rebere[n] [illegible] — [illegible]

[illegible] — f iiij ℓ

cast pera [illegible] — [illegible] — f iiij ℓ [illegible]

figuera [illegible]

[illegible]

[illegible] — [illegible] ... de tarraça — f iiij ℓ

Monch — Dissapte a [illegible] rebere [illegible] pere monich [illegible] monich y [illegible] muller [illegible] viuda muller [illegible] — f iiij ℓ

[illegible] — A [illegible] [illegible] del regne de [illegible] viuda [illegible] del dit regne de [illegible] — gratis et [illegible] deo

font — A dit reberem [illegible] de joan font [illegible] fill de jaume [illegible] de font [illegible] y de [illegible] [illegible] muller [illegible] de font [illegible] de aquella muller [illegible] — f iiij

granolles — Dissapte [illegible] [illegible] viuda [illegible] ab Catherina [illegible] viuda muller [illegible] — f iiij ℓ

duran — A dit rebere[m] de les [illegible] de joan duran [illegible] fill de joan duran [illegible] de aquella muller [illegible] filla de [illegible] ab [illegible] de [illegible] y de margarida [illegible] de aquella muller — f iiij ℓ

1479 — 1 ℓ viij ℓ

Alou — [illegible] — 1580 — [illegible]

[illegible] — f iiij ℓ

[illegible] — [illegible]

[illegible] — f iiij ℓ

Cortes — A [illegible] — [illegible]

[illegible] — f iiij ℓ

bibeat — A [illegible] — [illegible] — f iiij ℓ

Olivares — A [illegible] — f iiij ℓ

Molina — A [illegible] — f iiij ℓ

[illegible] — A [illegible] — f iiij ℓ

1479 — 1 ℓ viij ℓ

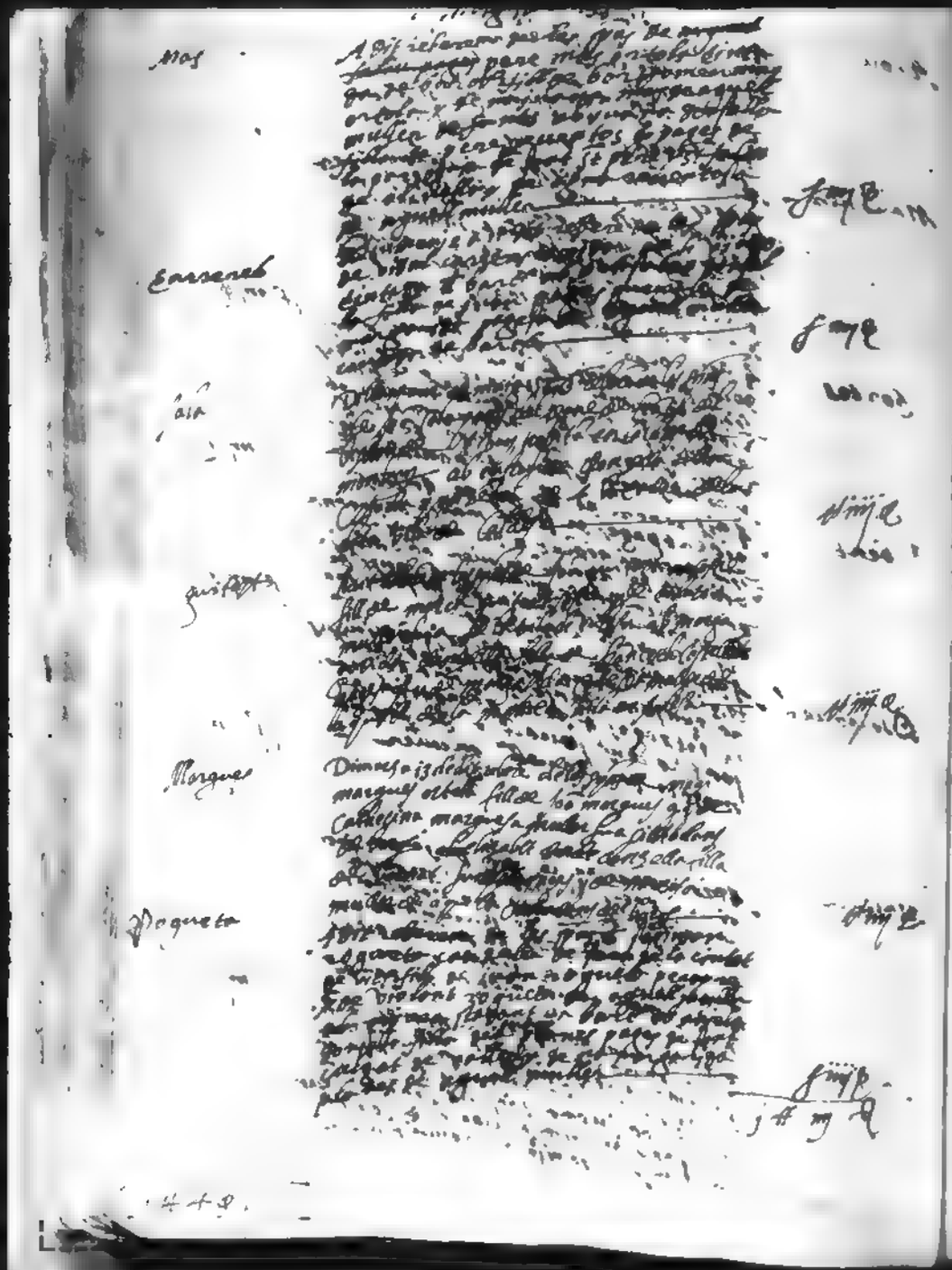

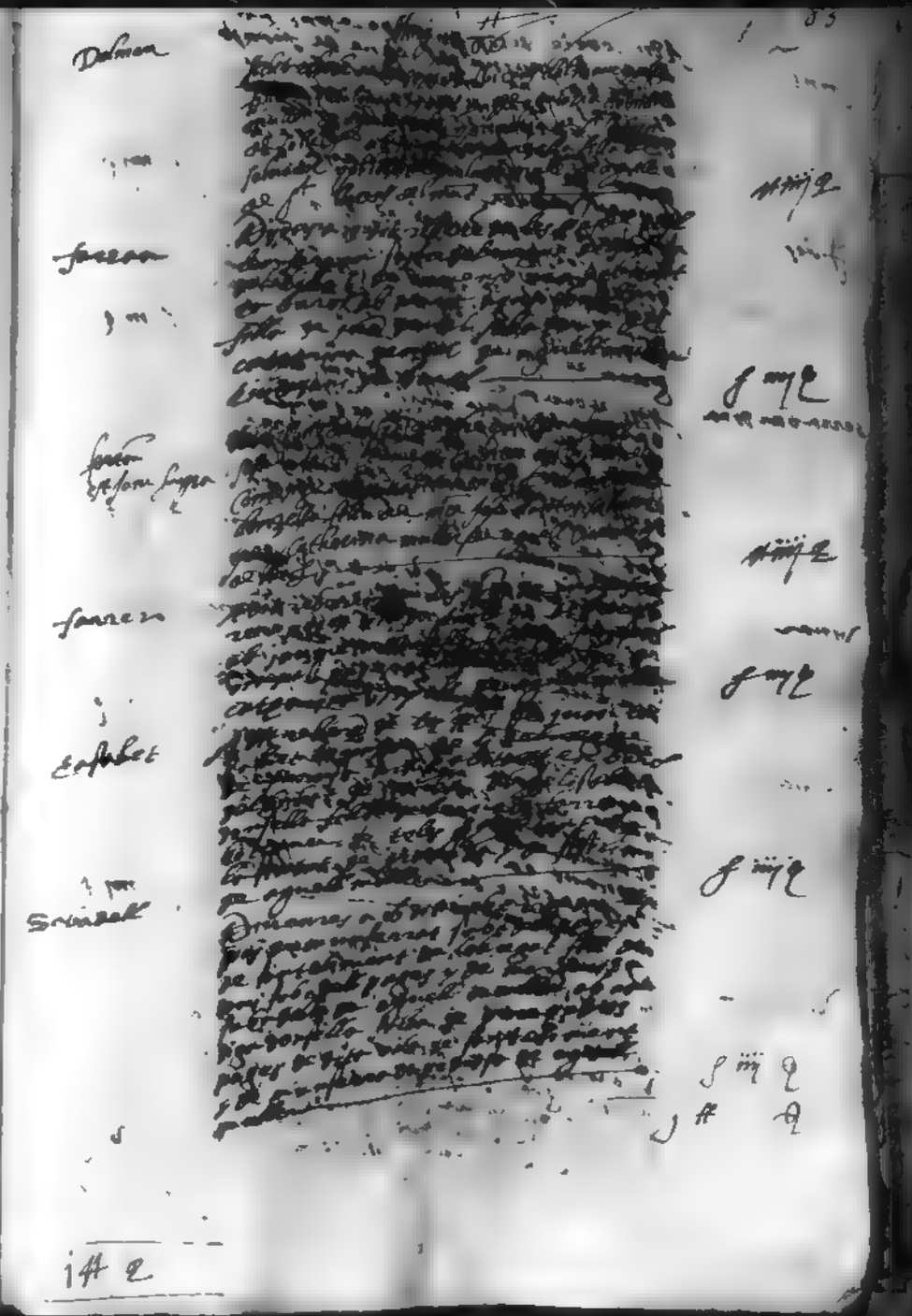

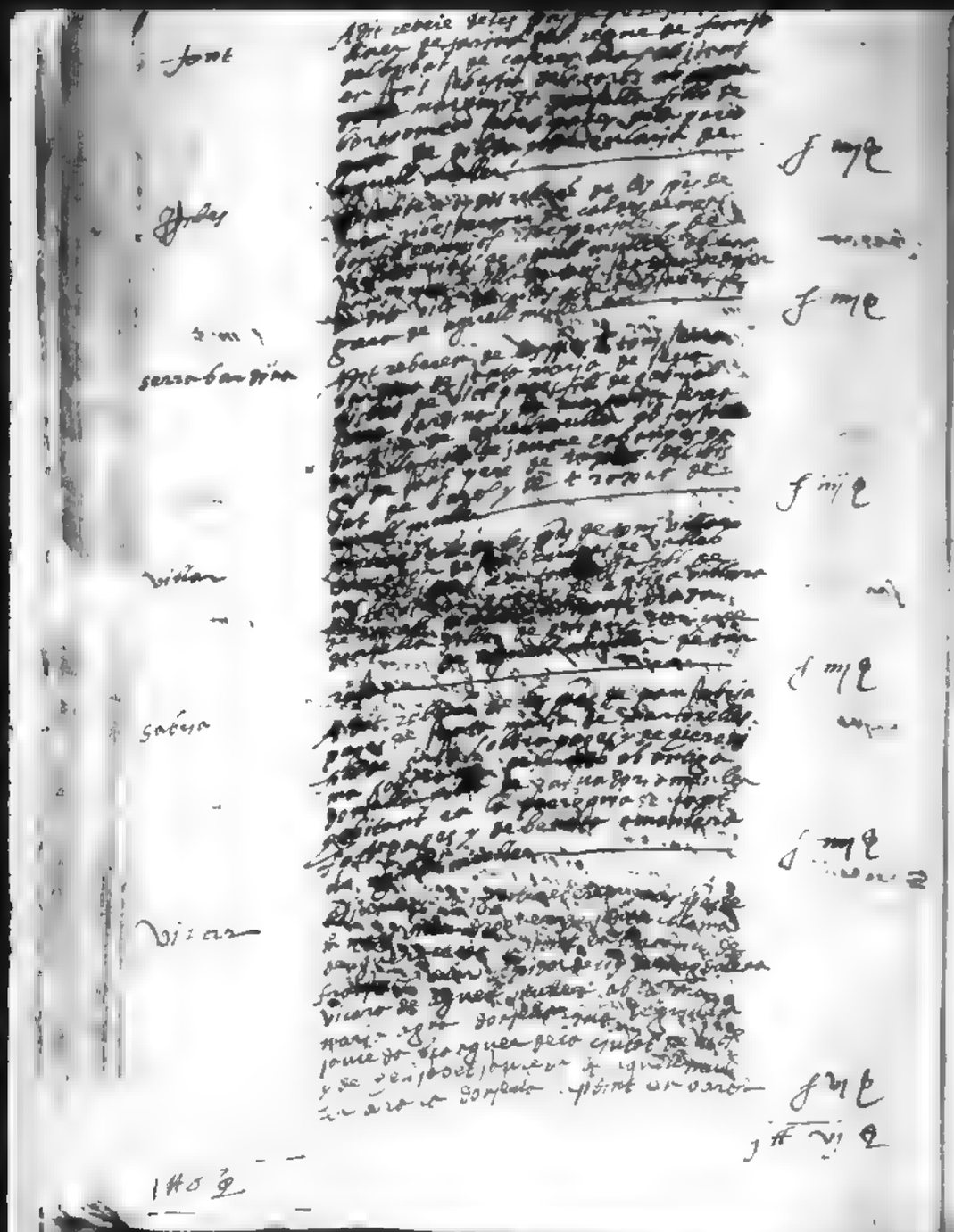

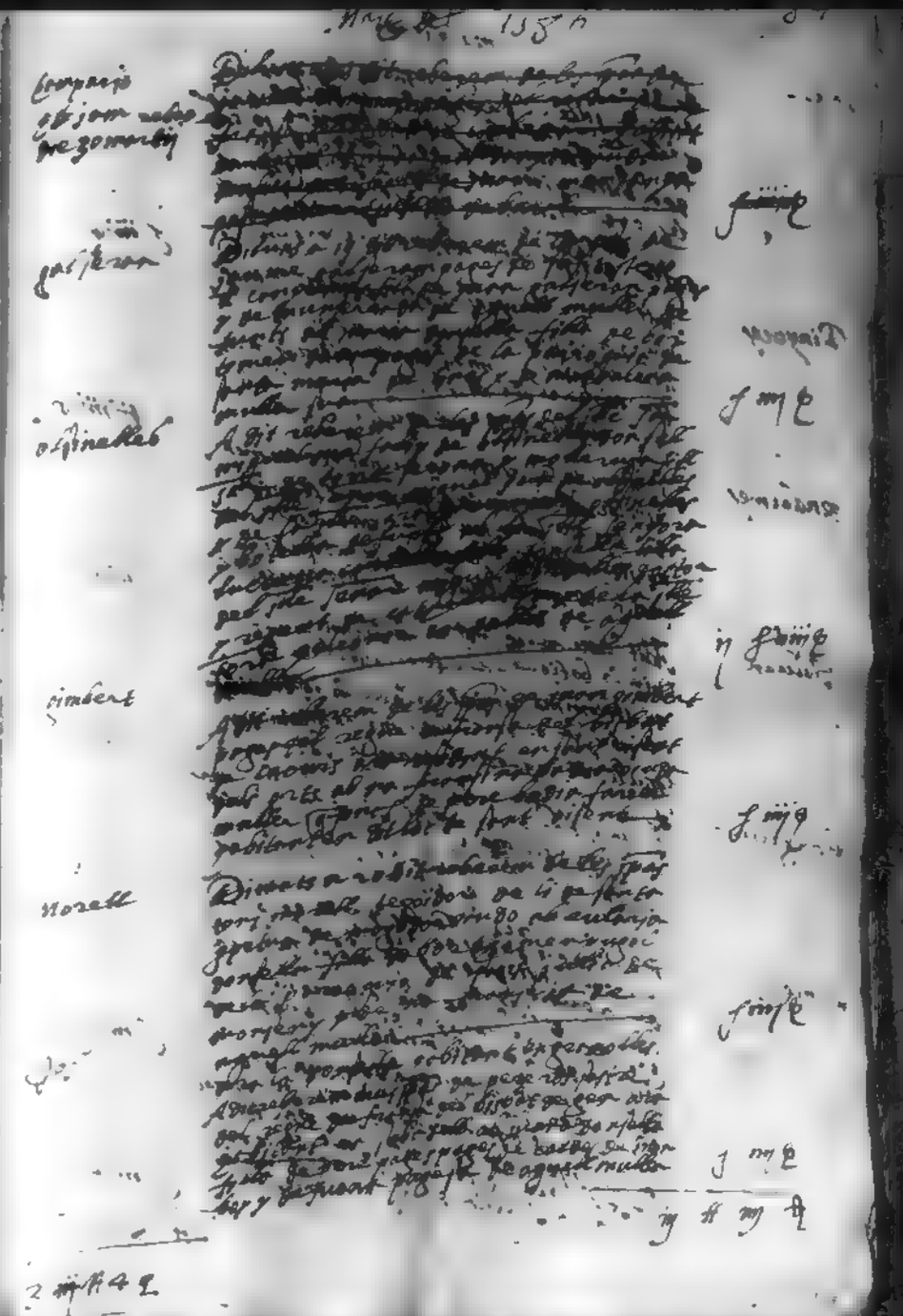

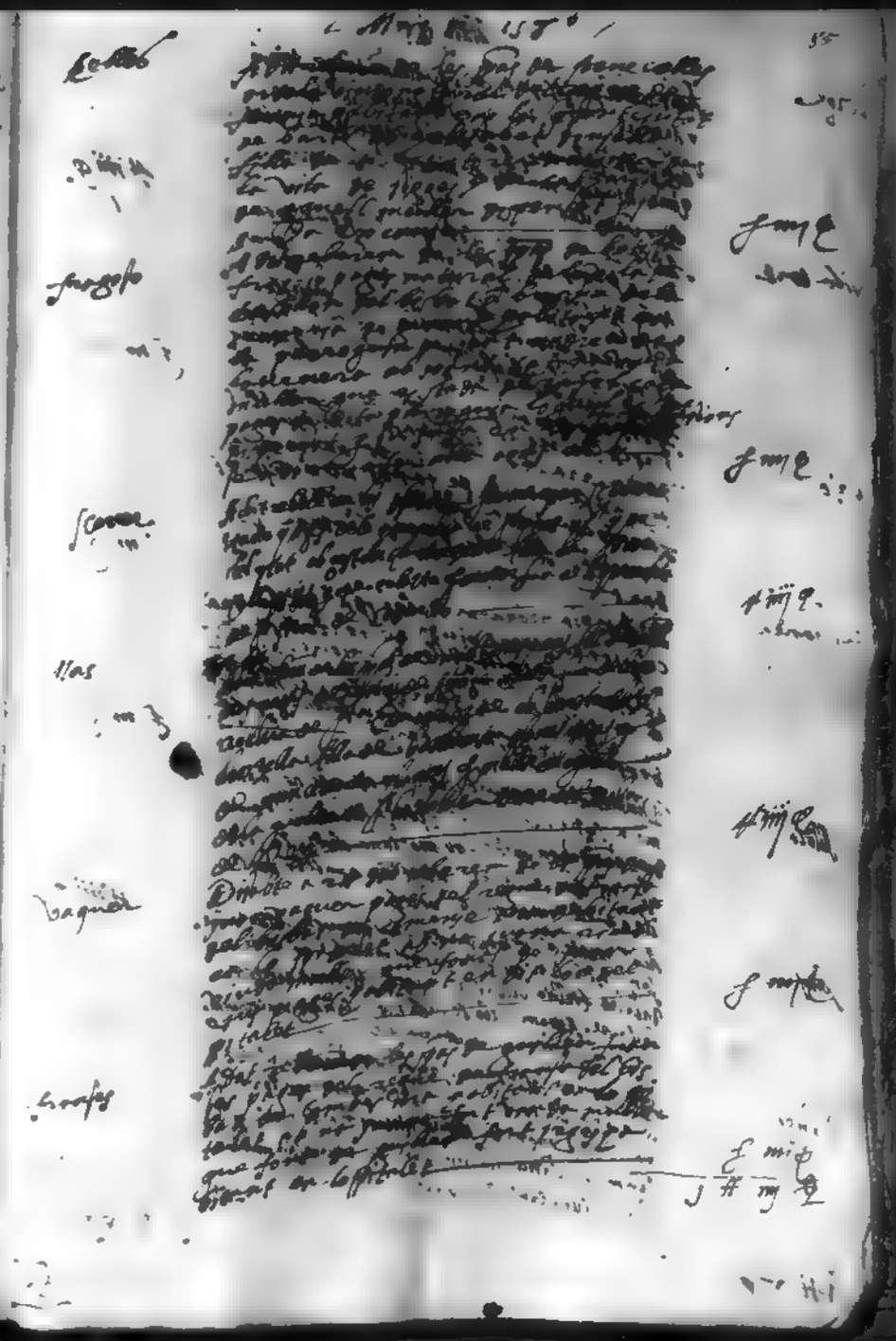

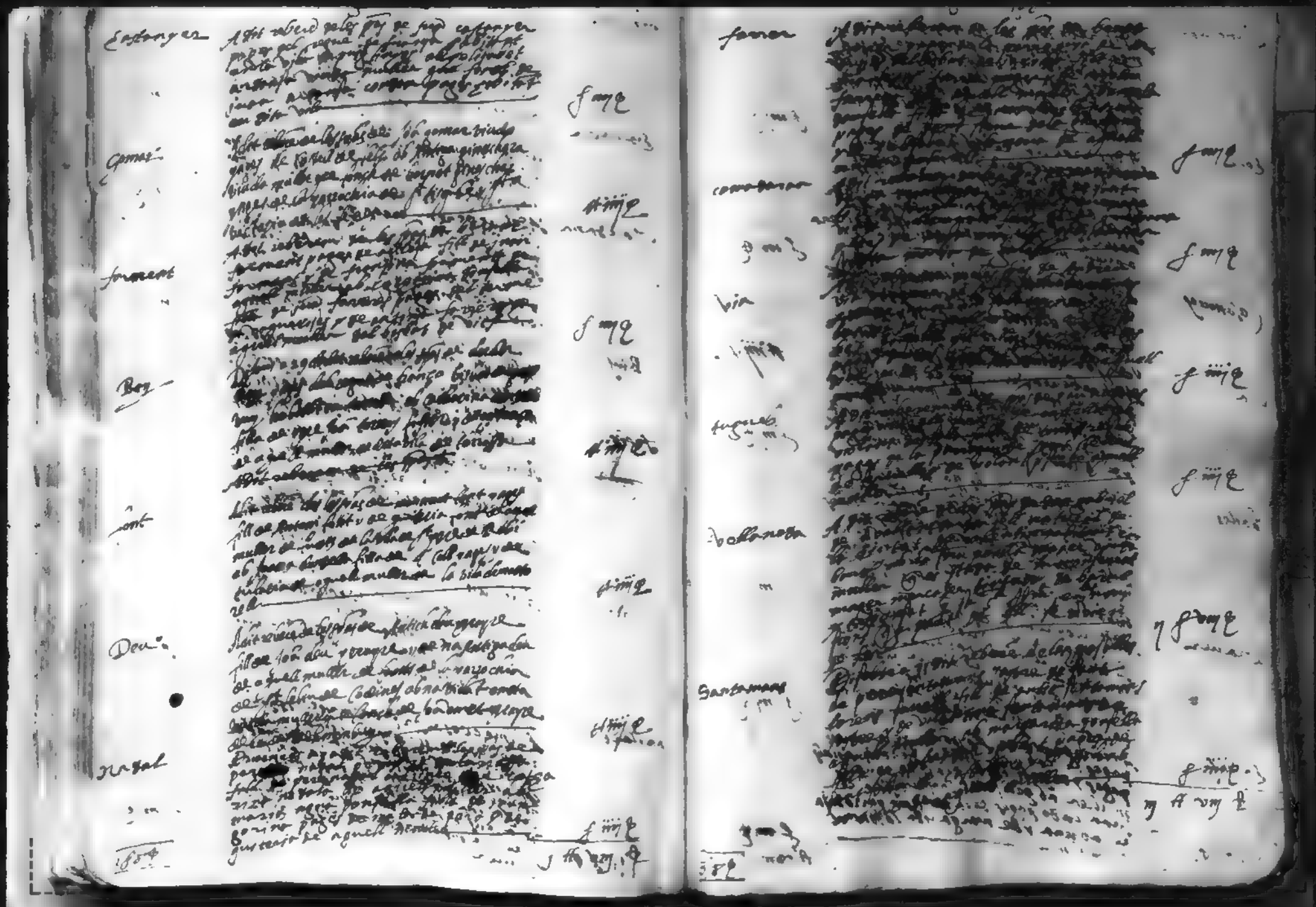

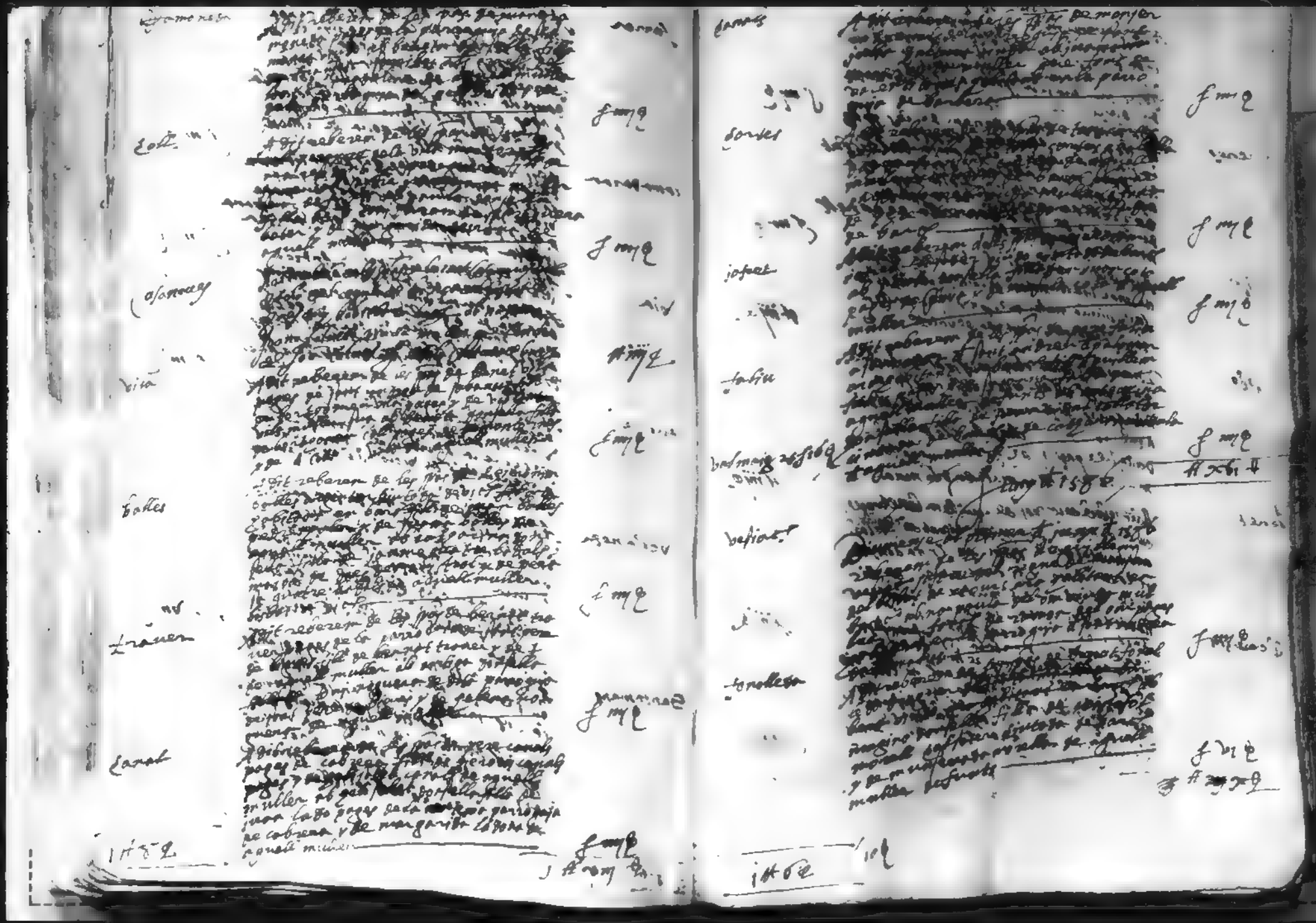

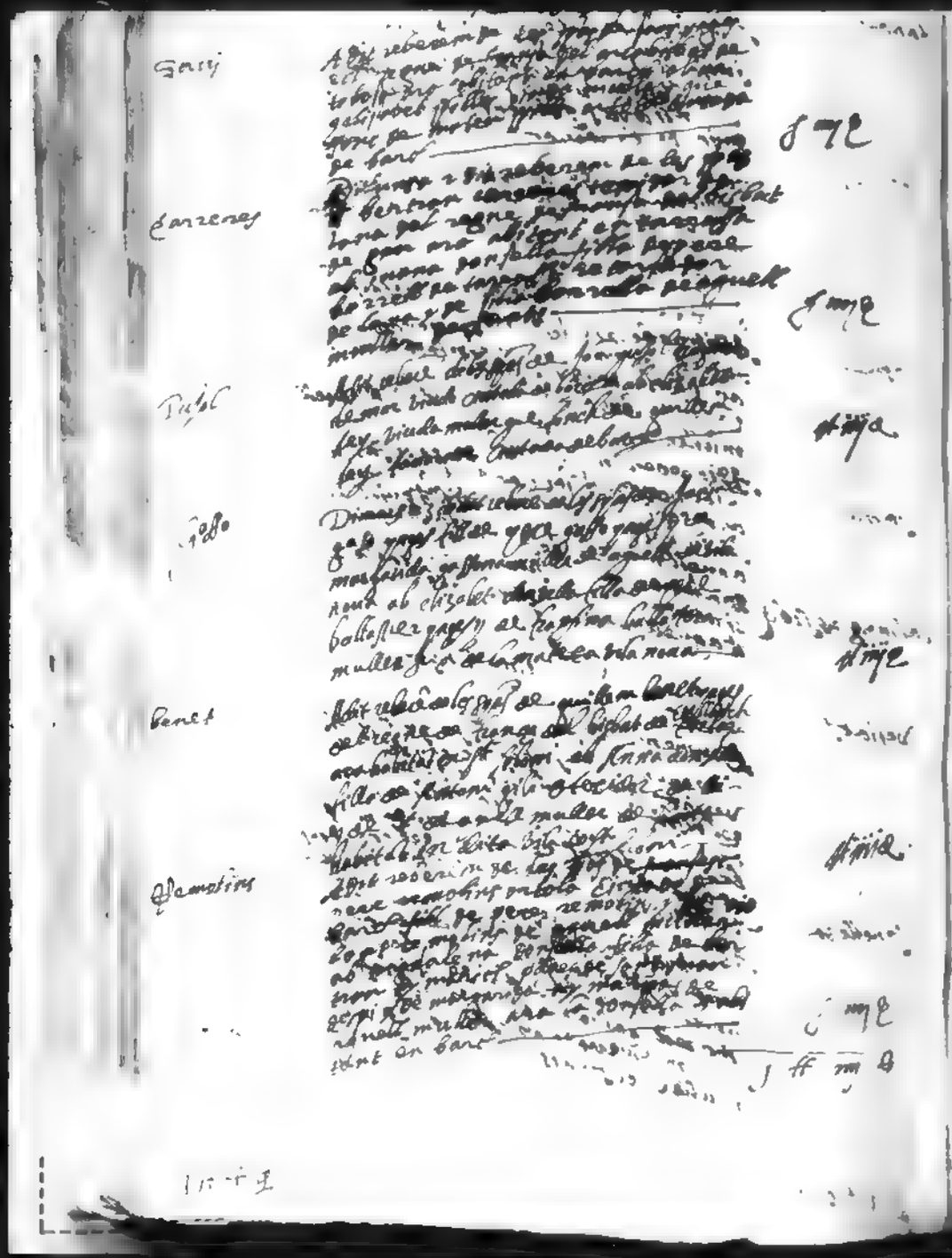

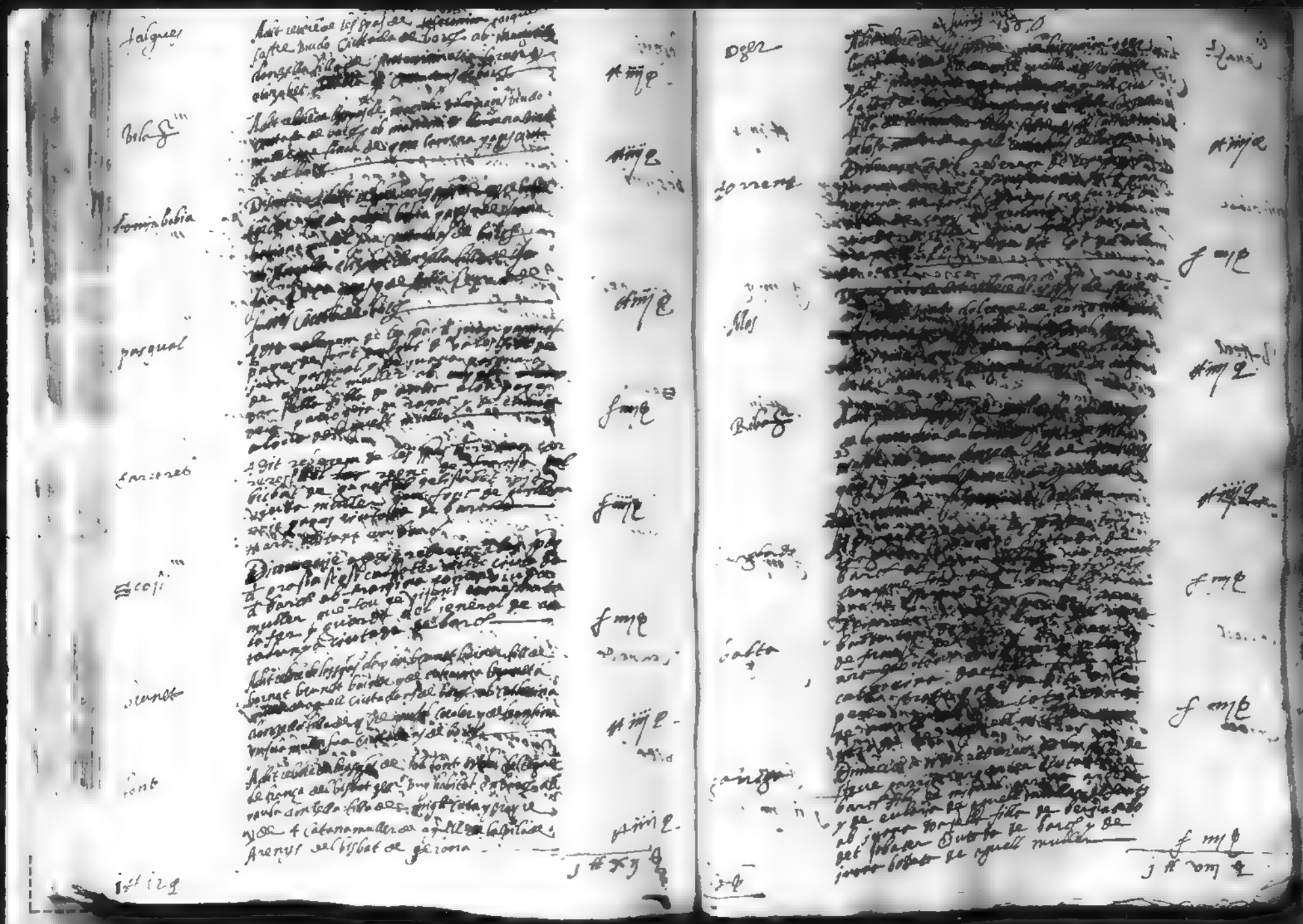

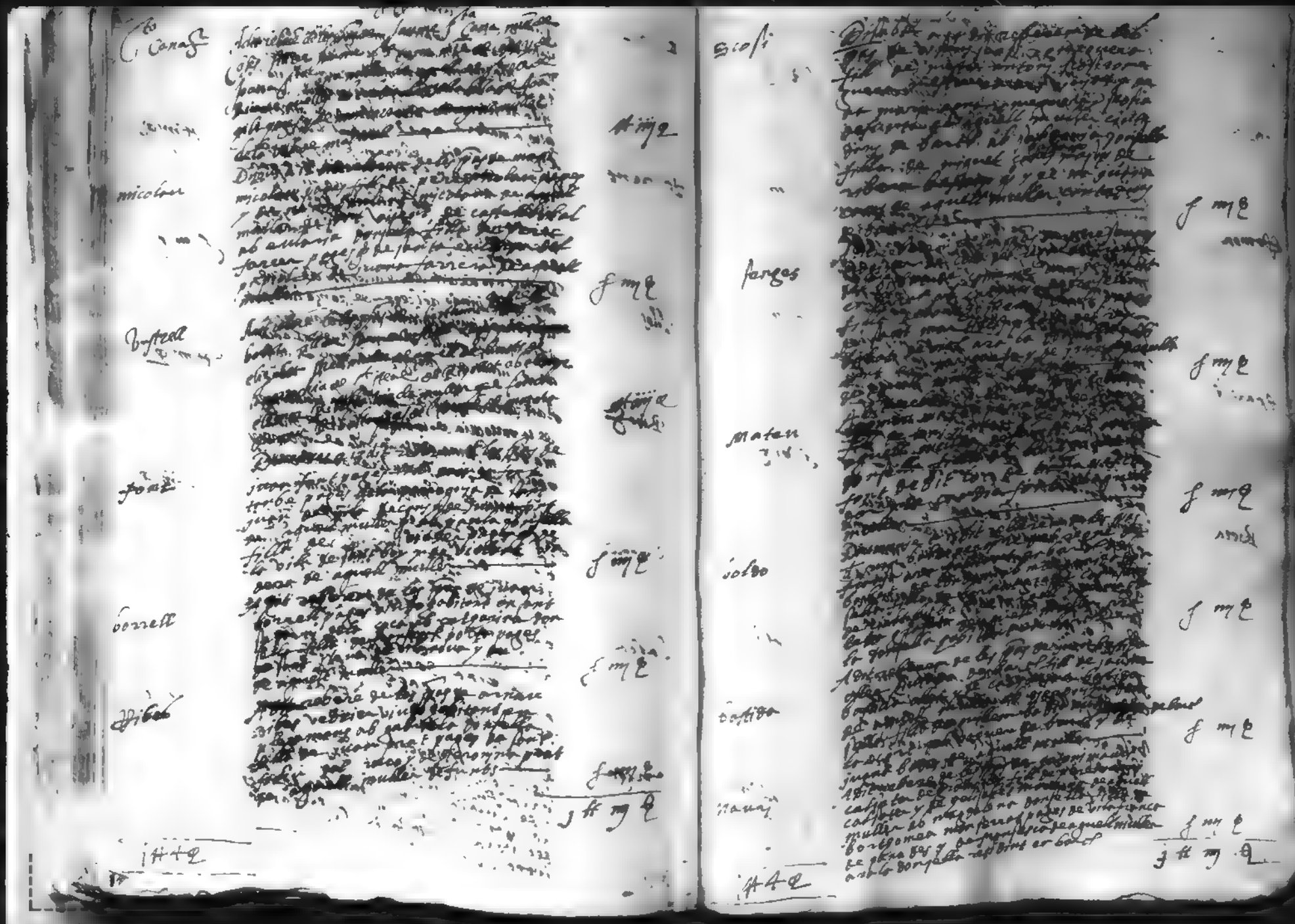

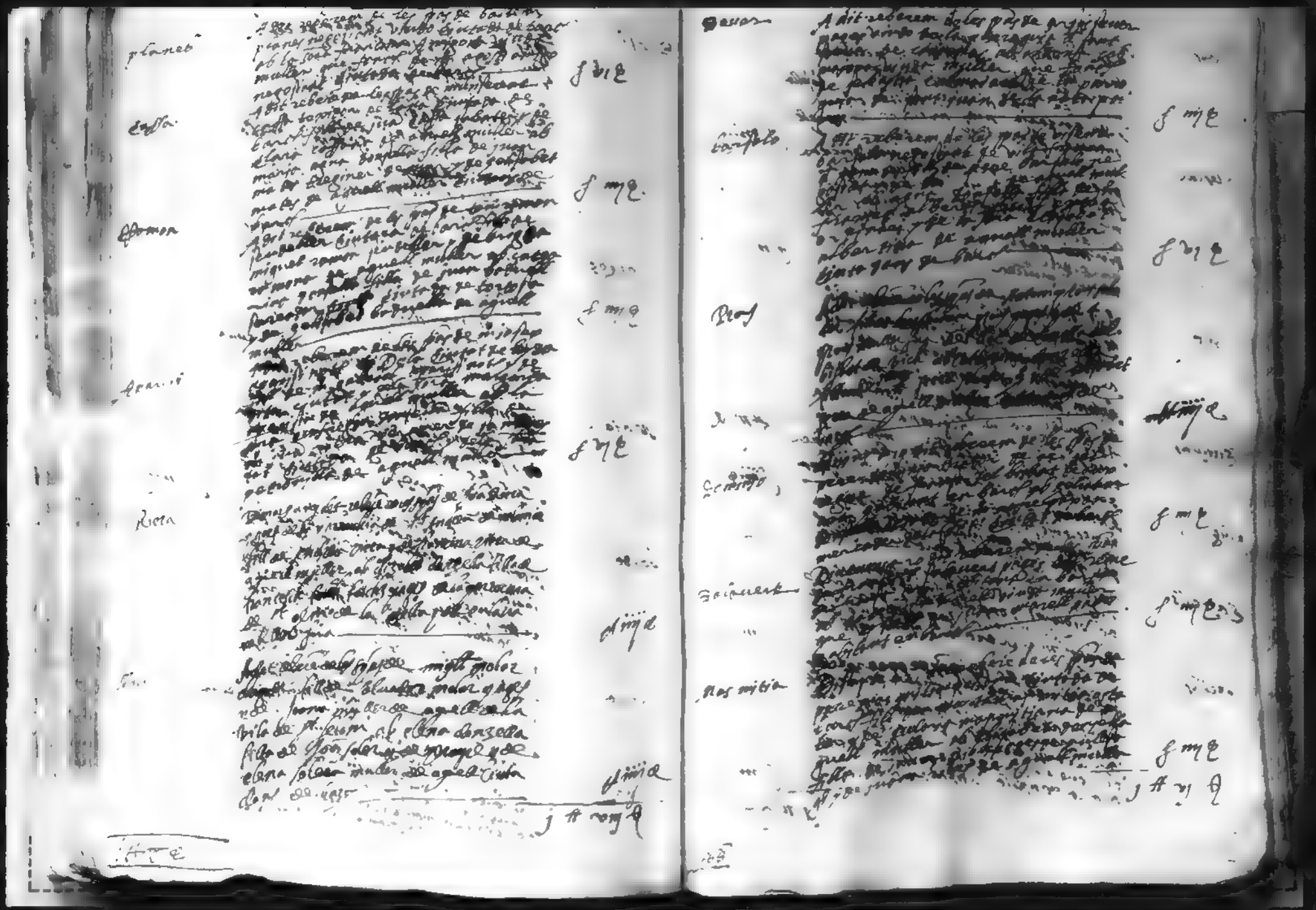

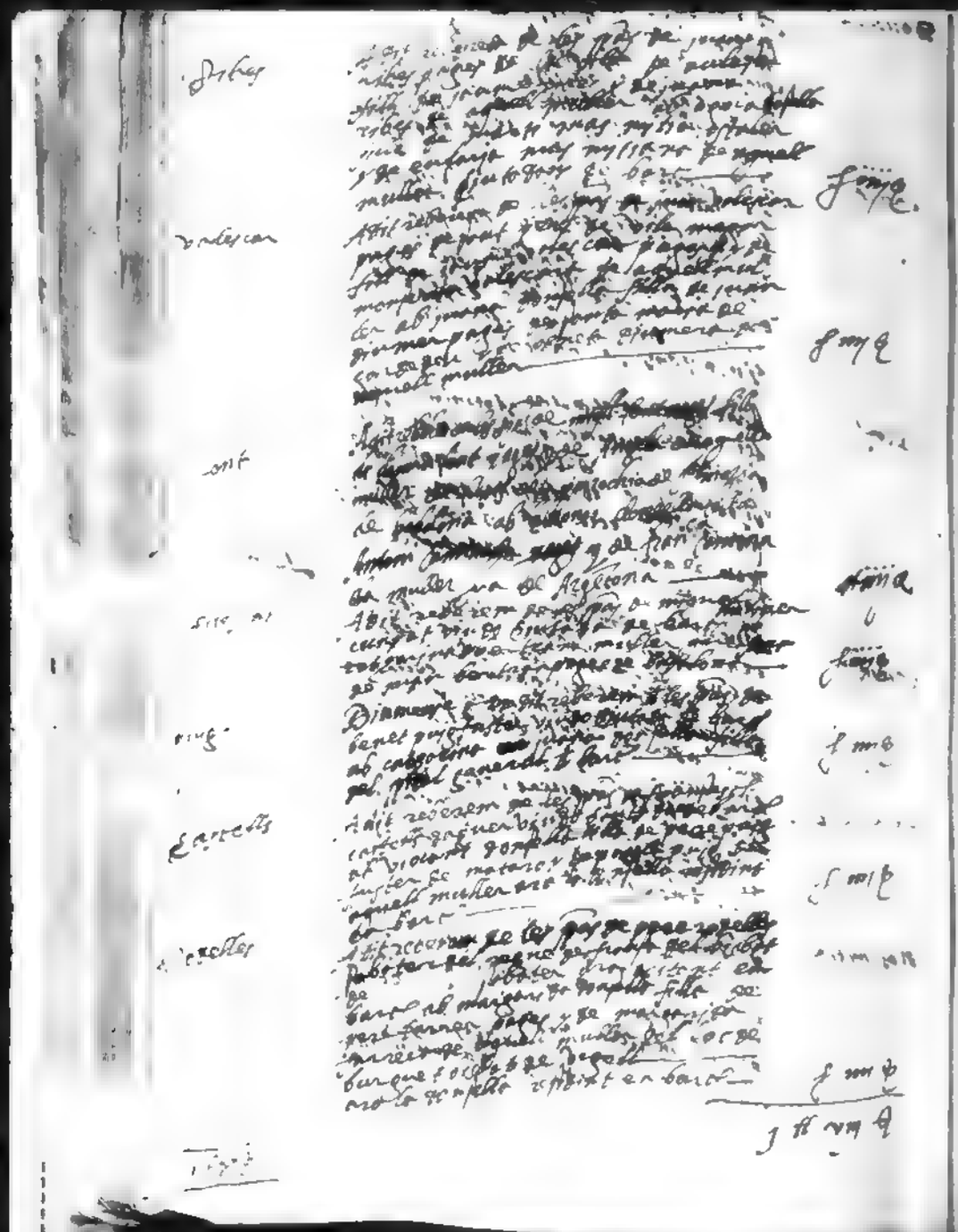

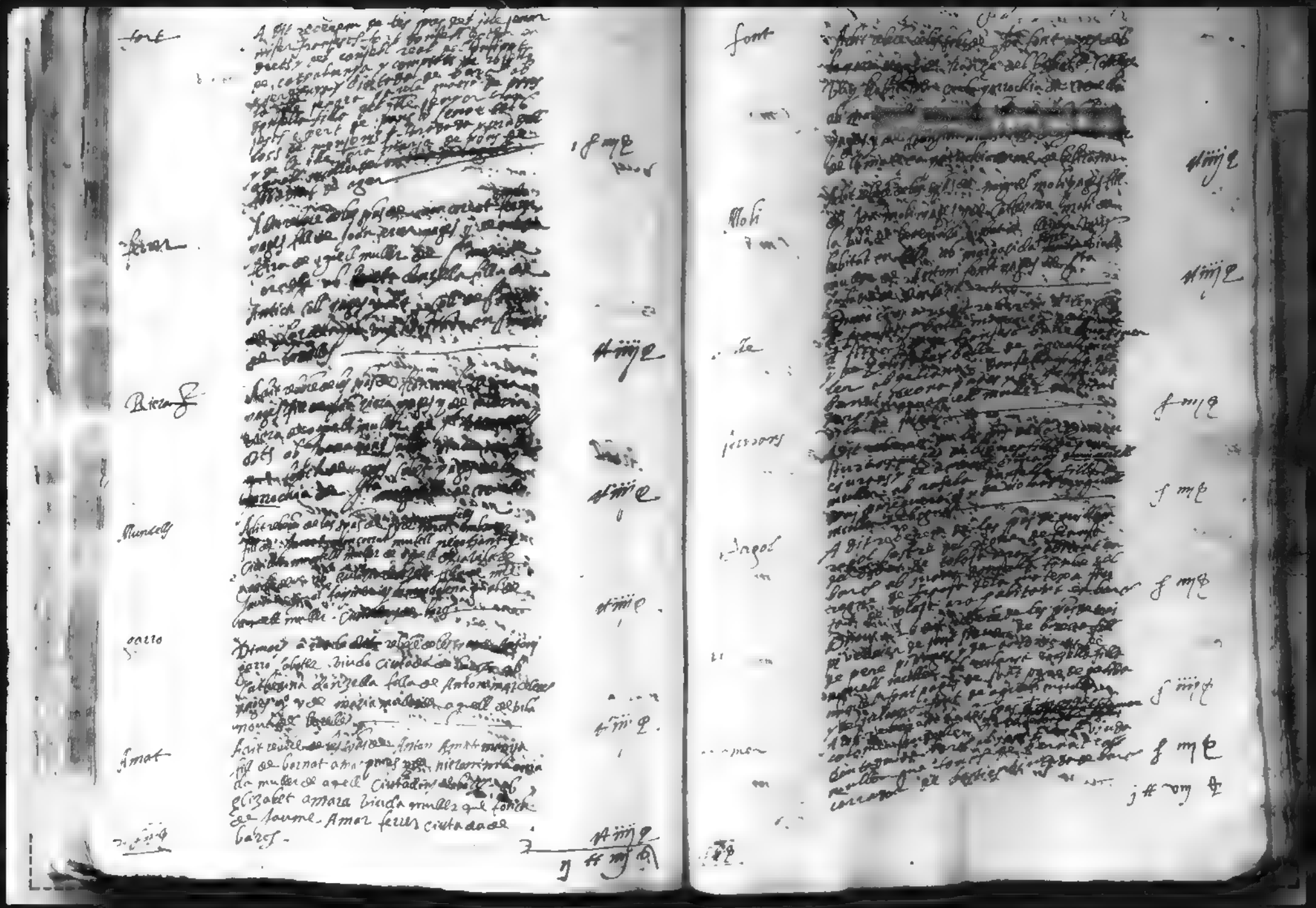

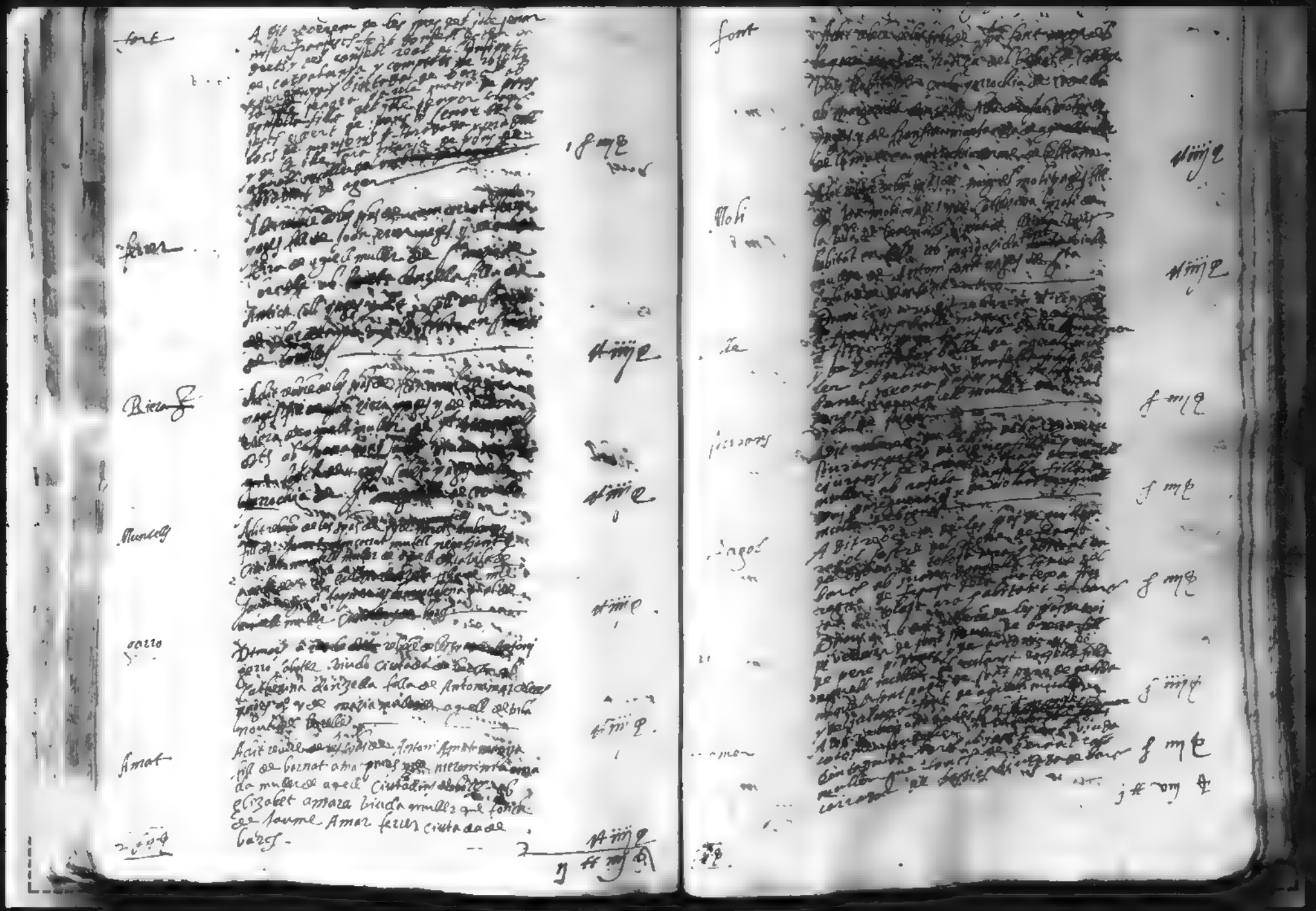

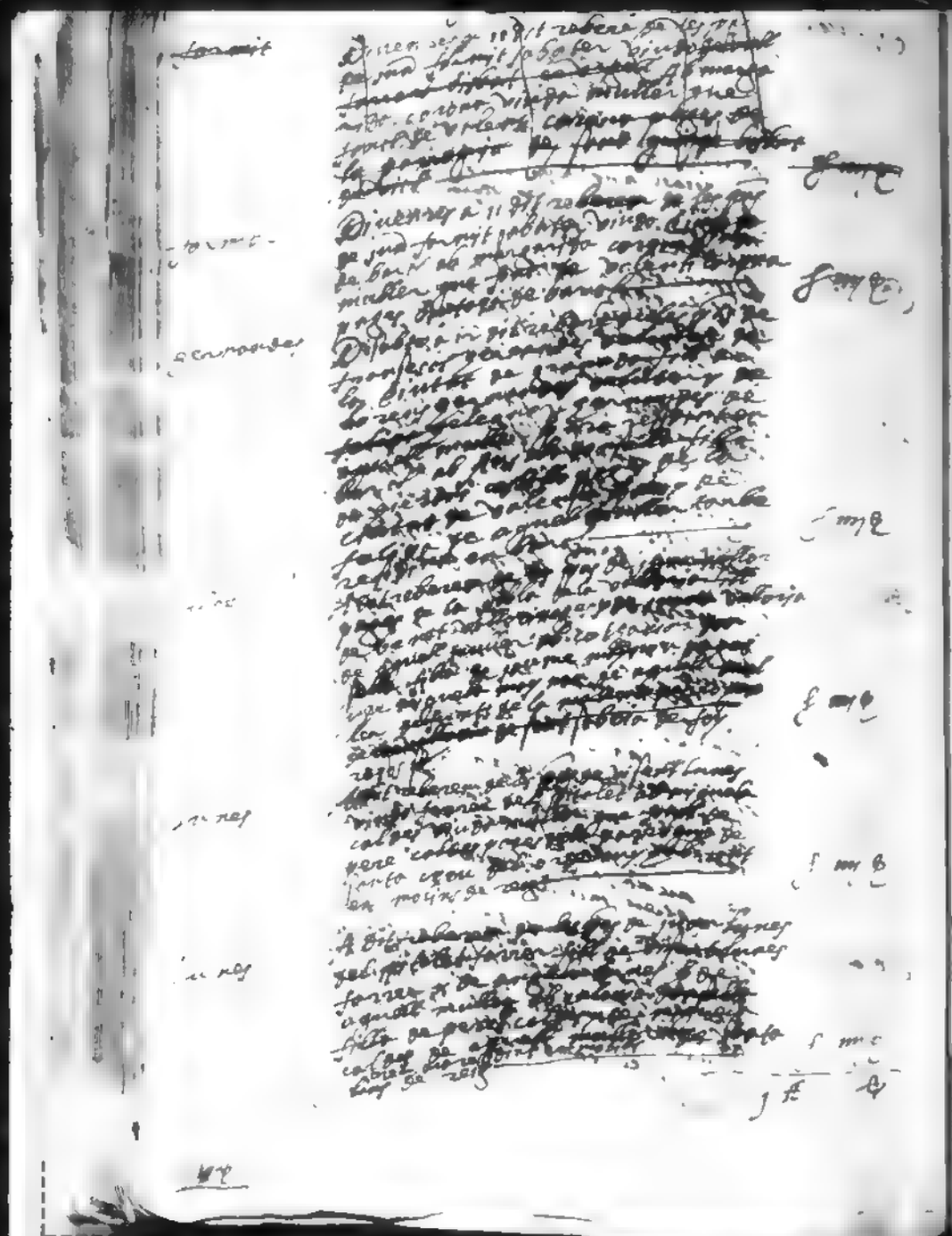

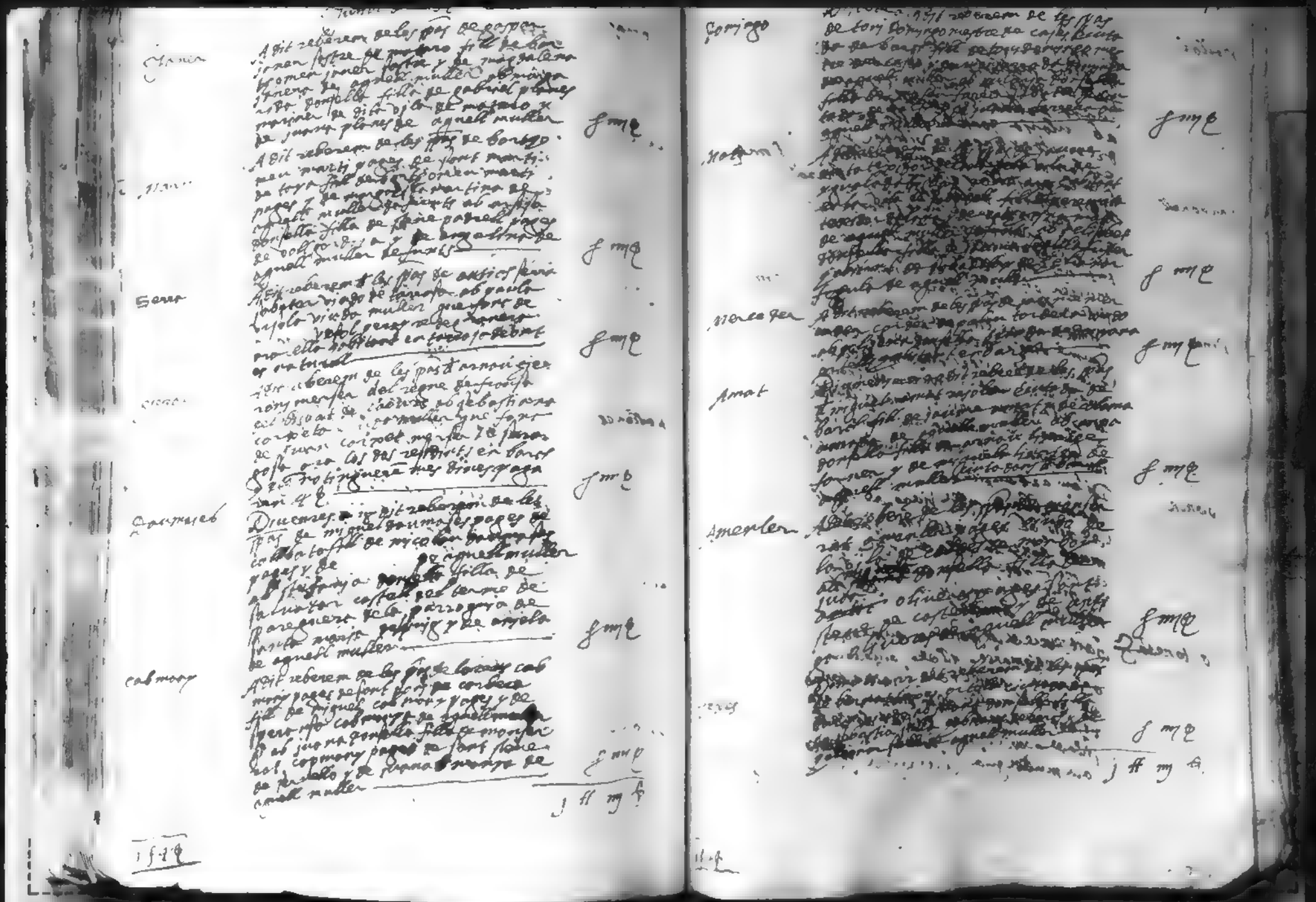

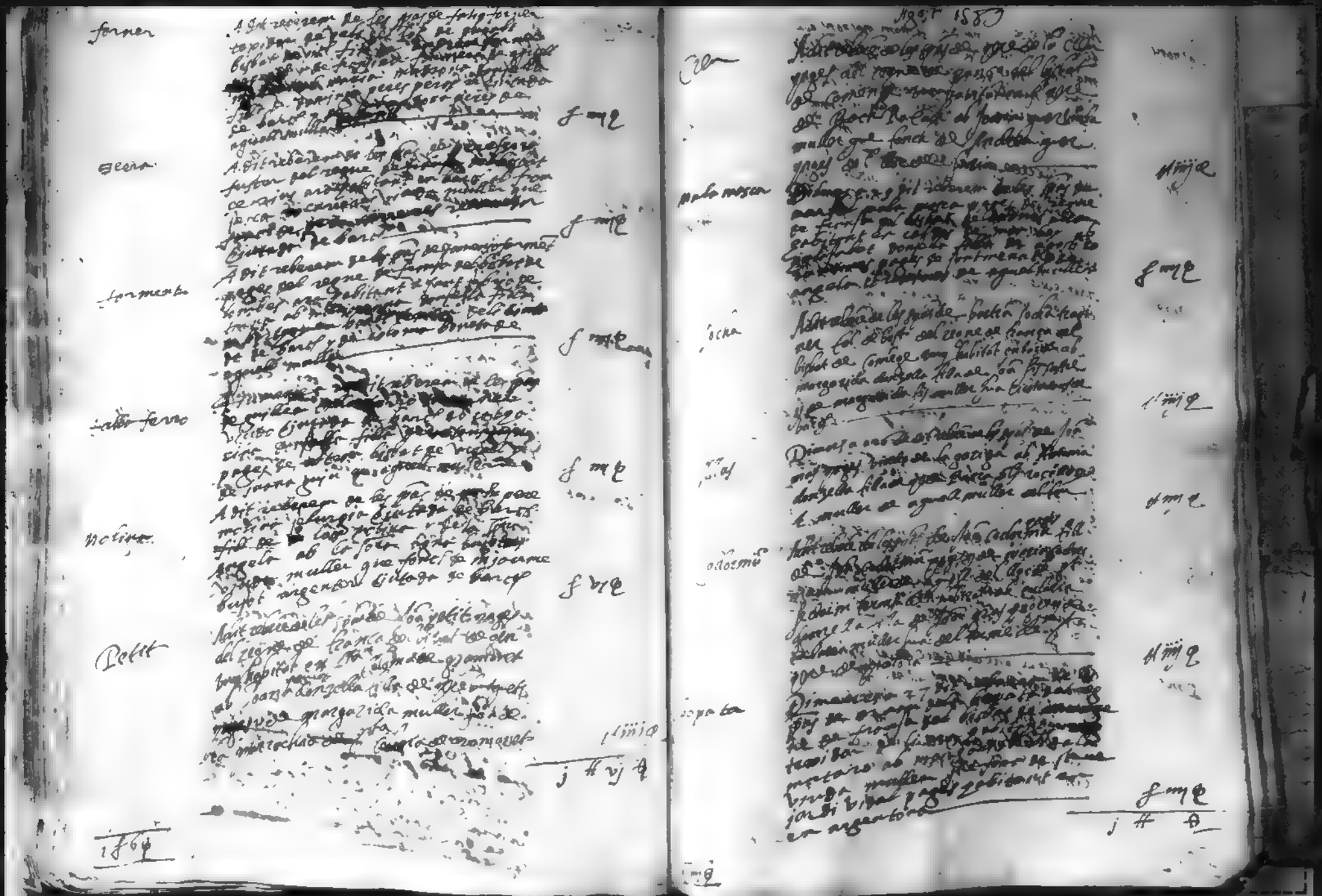

forner

[illegible] — f mq

secra

[illegible] — f mq

formento

[illegible] — f mq

[illegible] ferro

[illegible] — f mq

[illegible]

[illegible] — f vq

Petit

[illegible] — l iiij q

j ll vj d

1564

Agost 1583

[illegible]

[illegible] — ll iiij q

[illegible] — f mq

[illegible] — l iiij q

[illegible] — ll mq

[illegible] — ll iiij q

[illegible] — f mq

j ll d

[illegible]

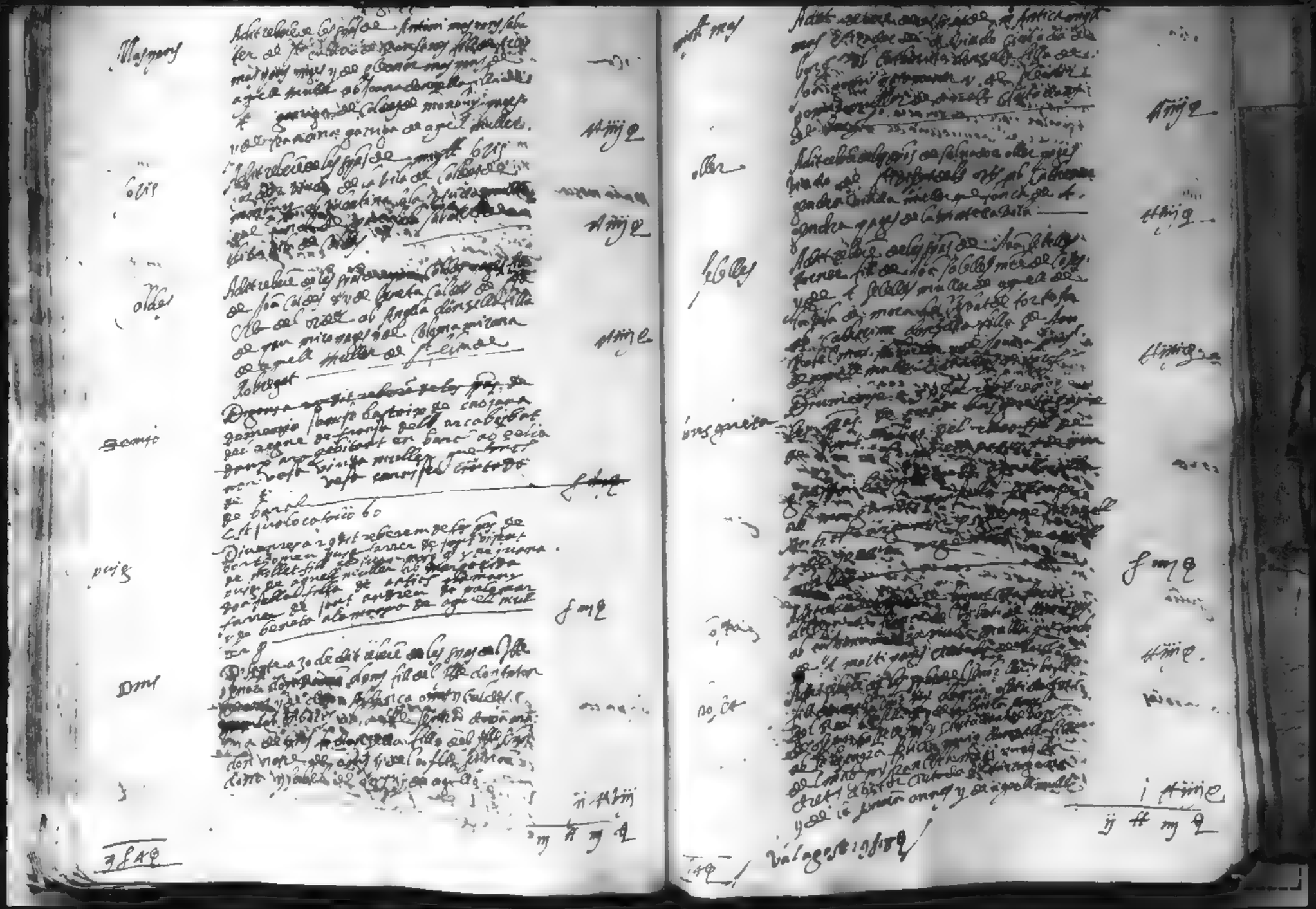

Octubre

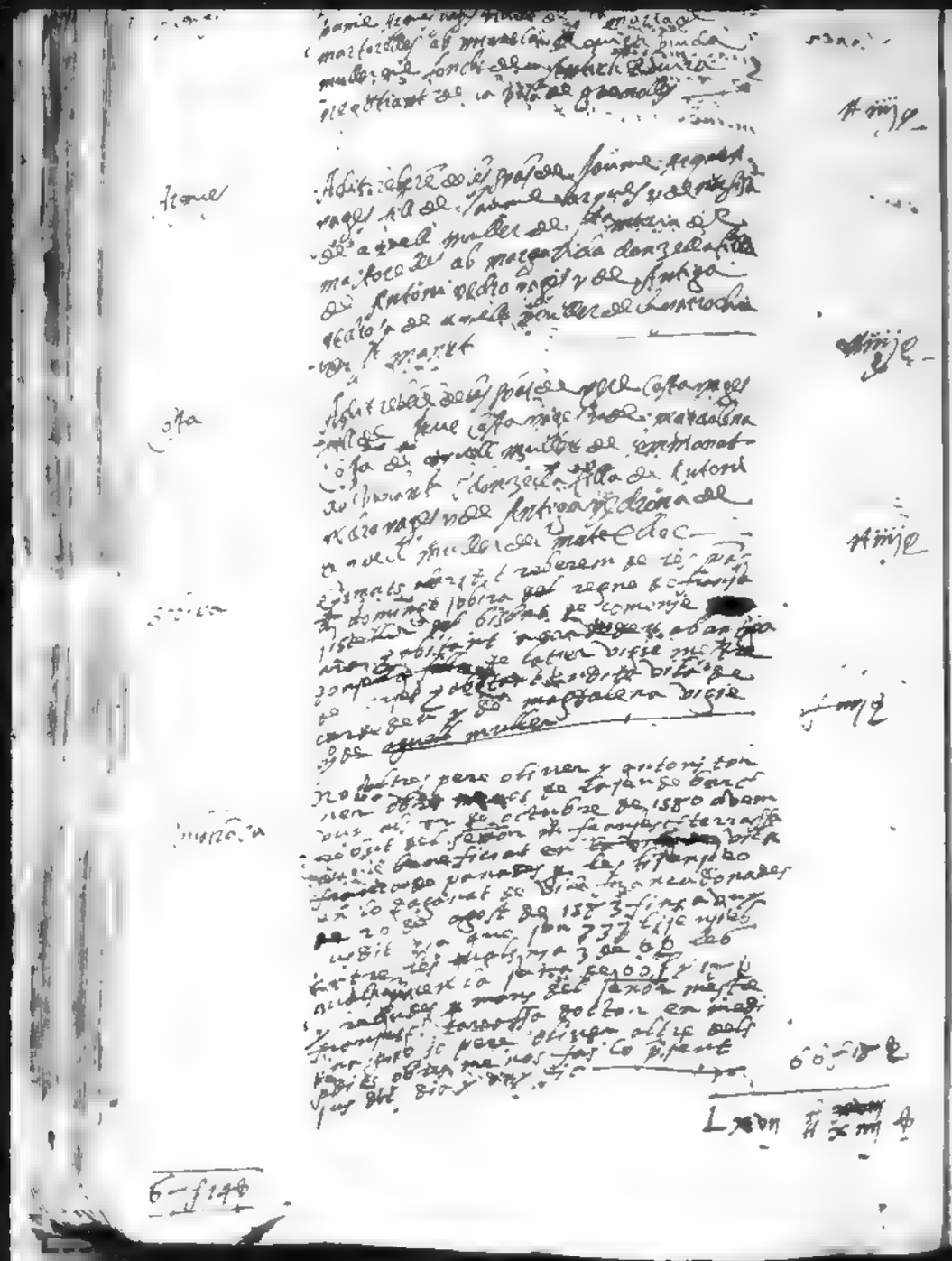

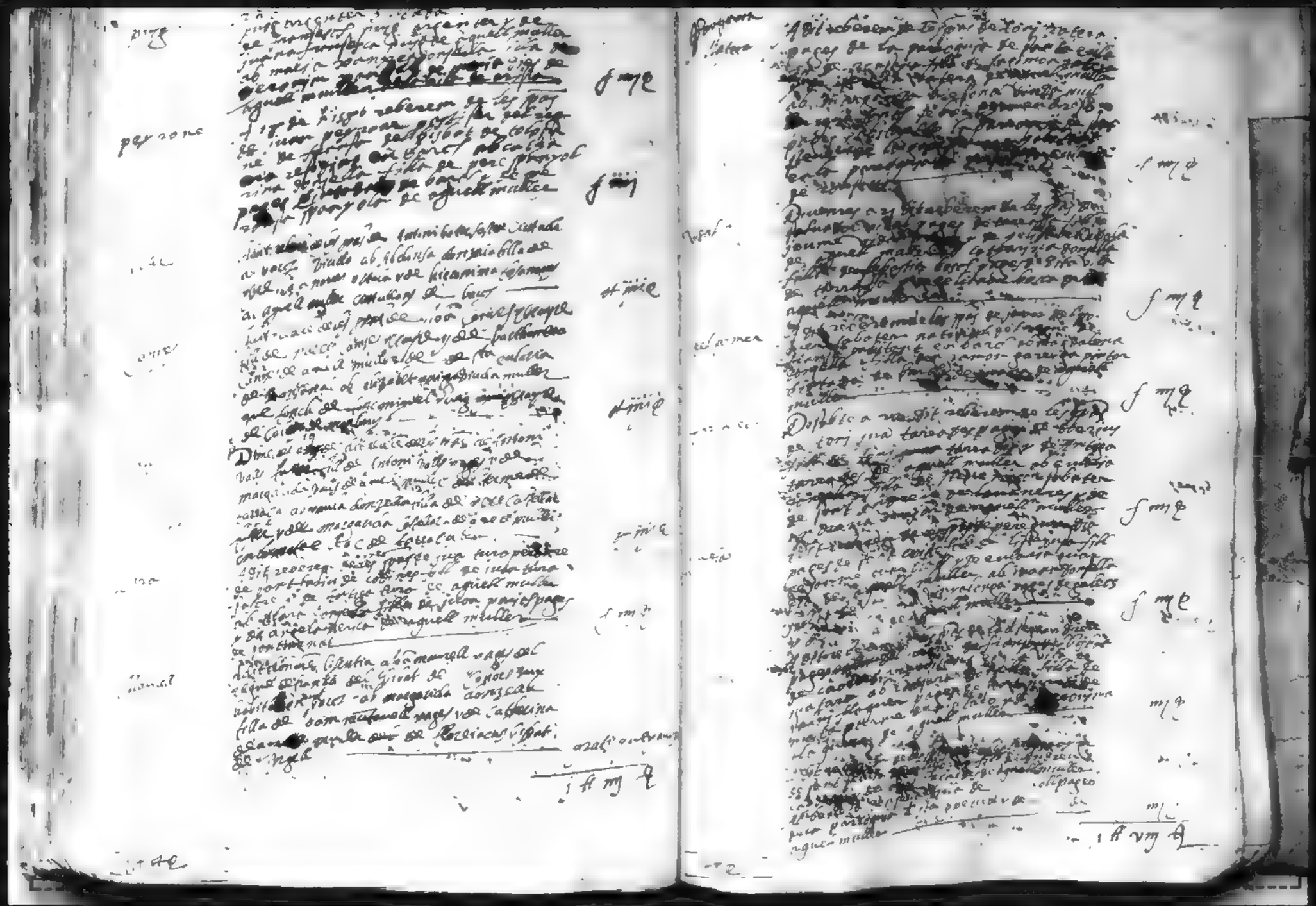

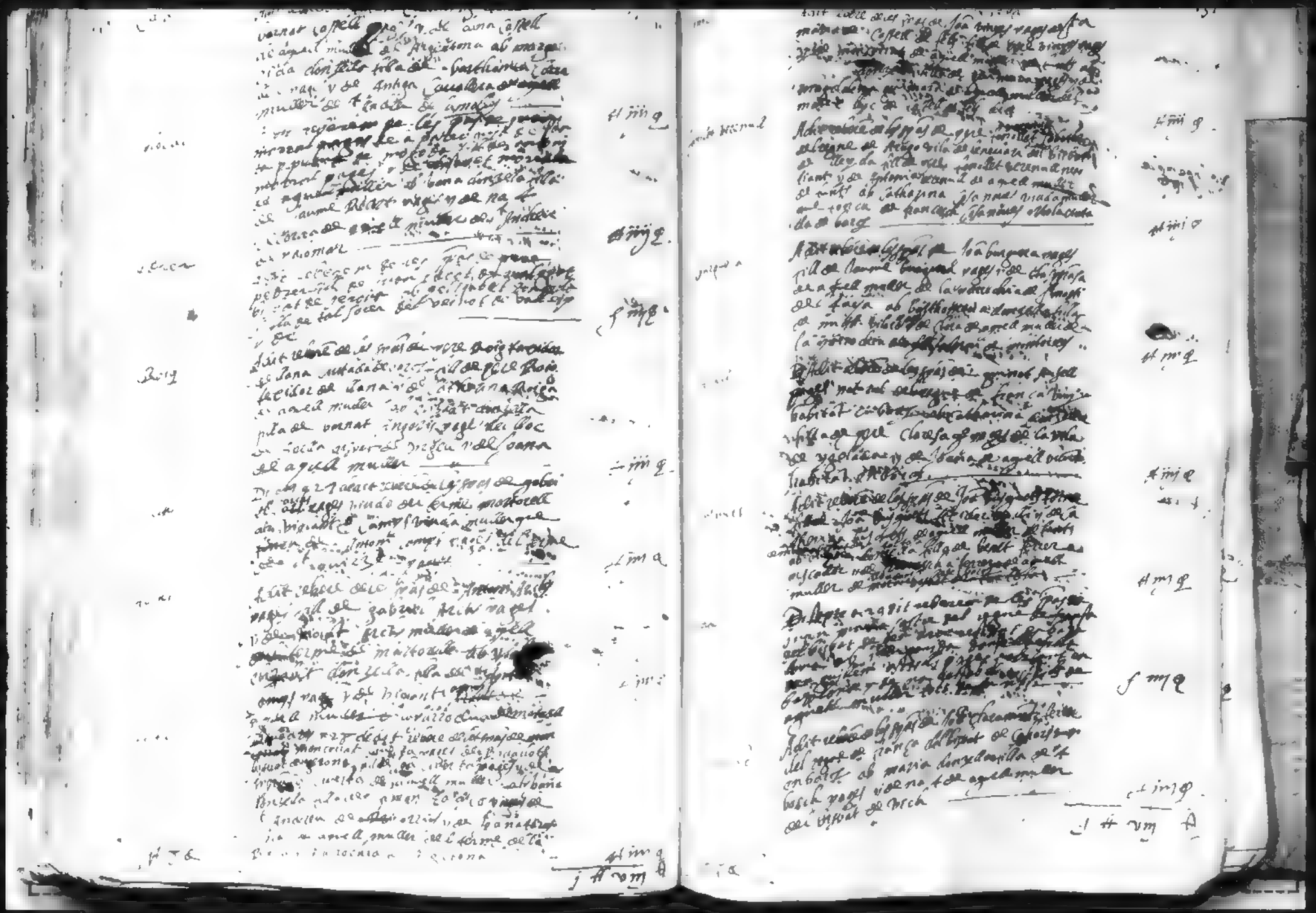

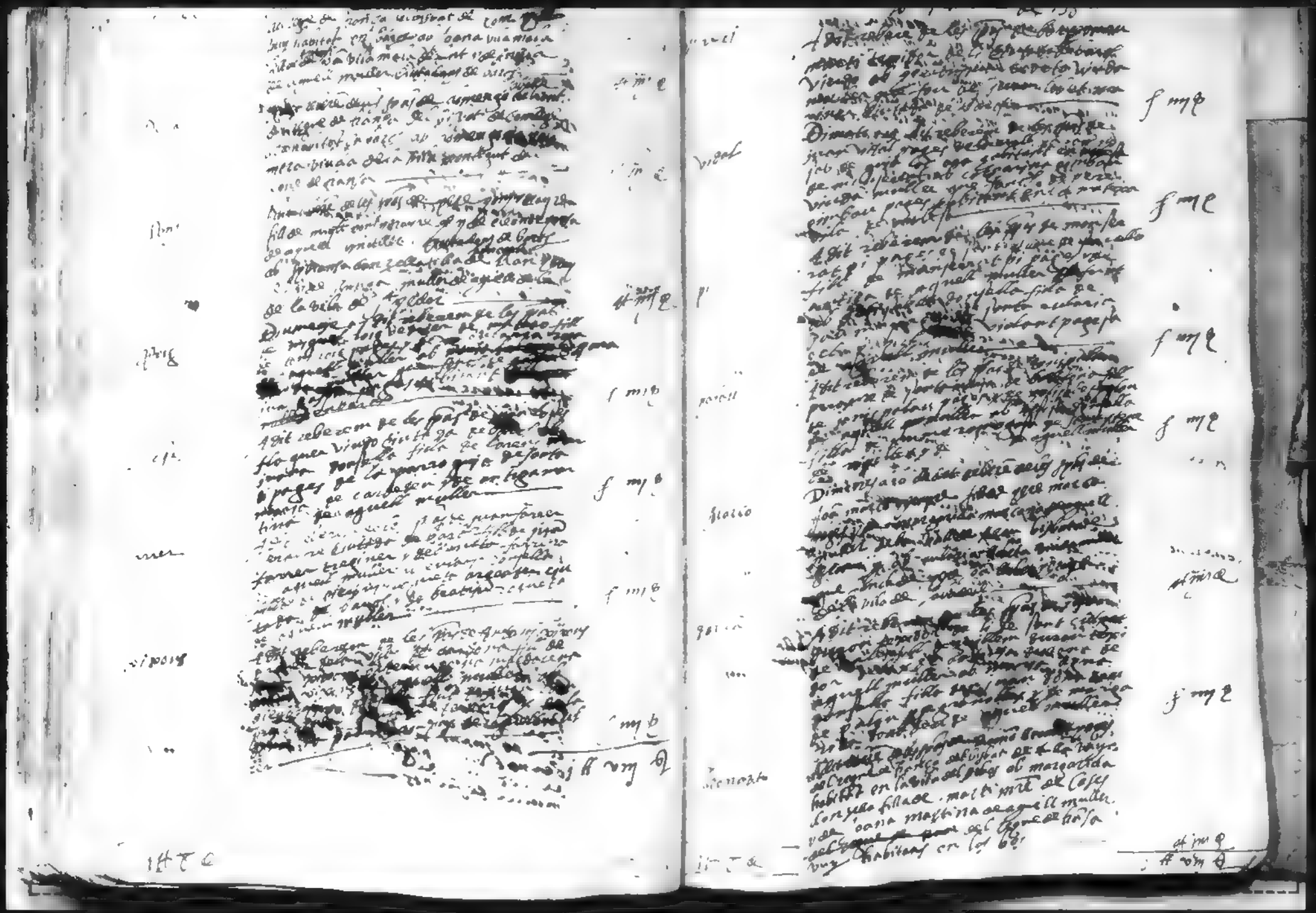

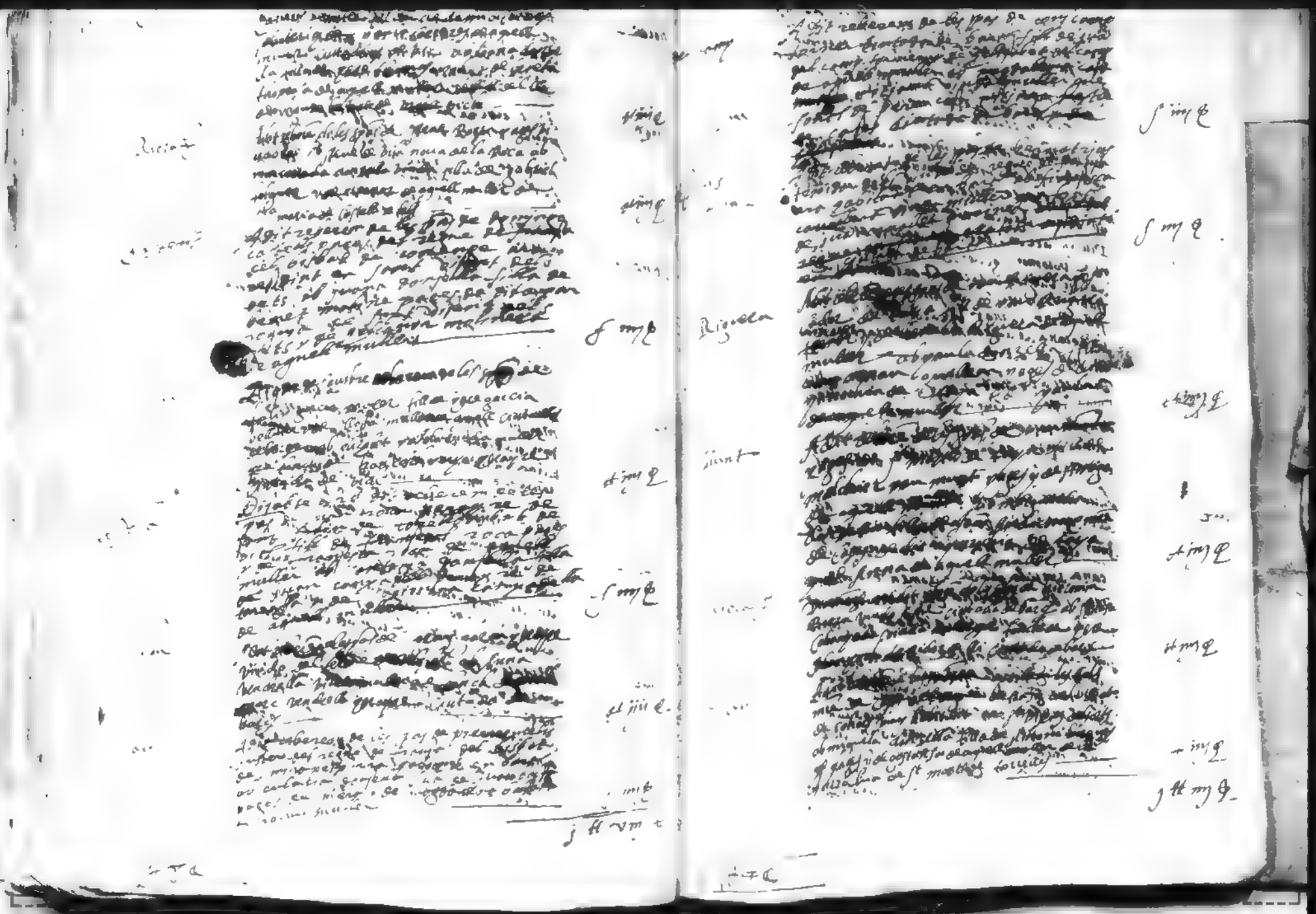

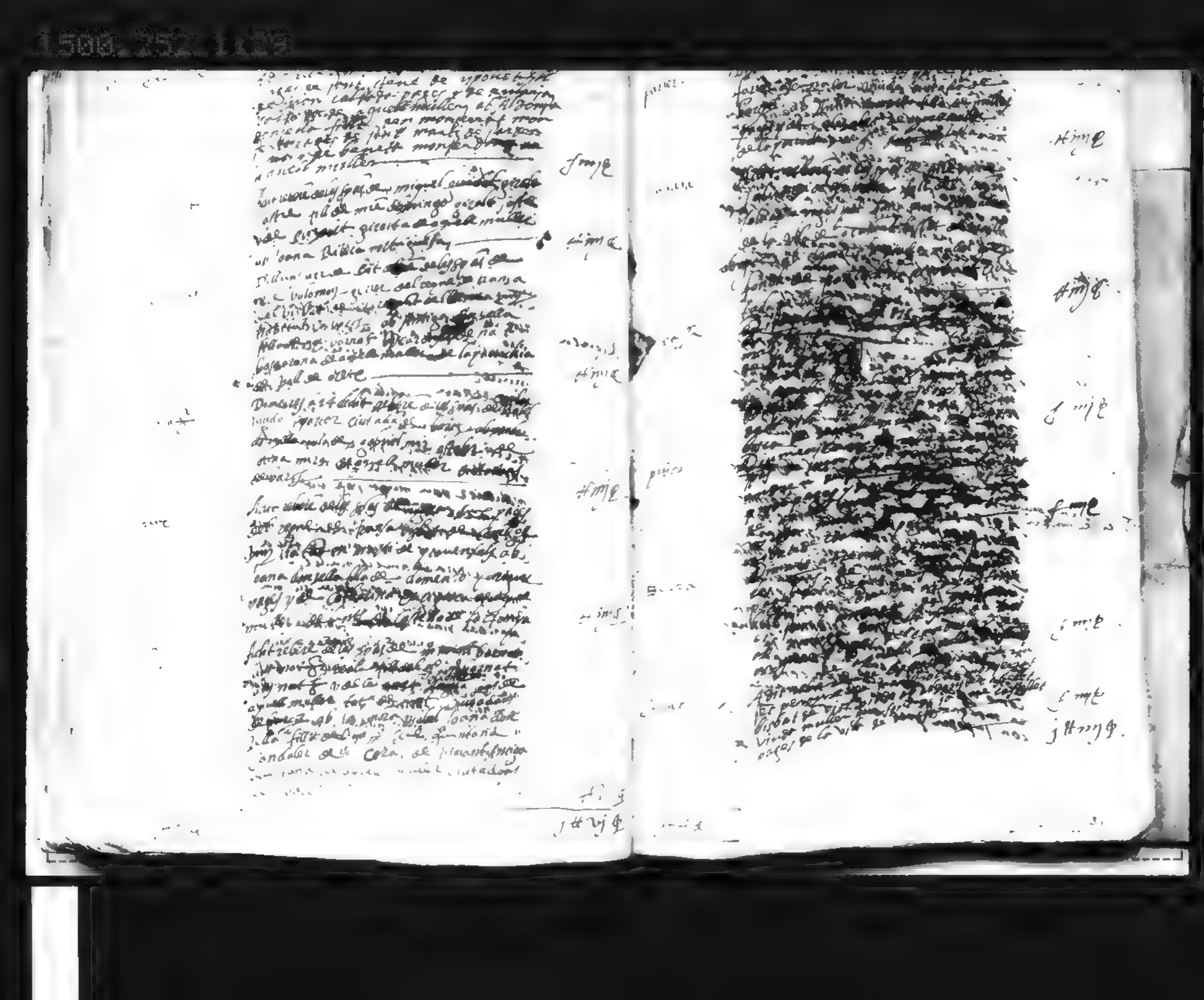

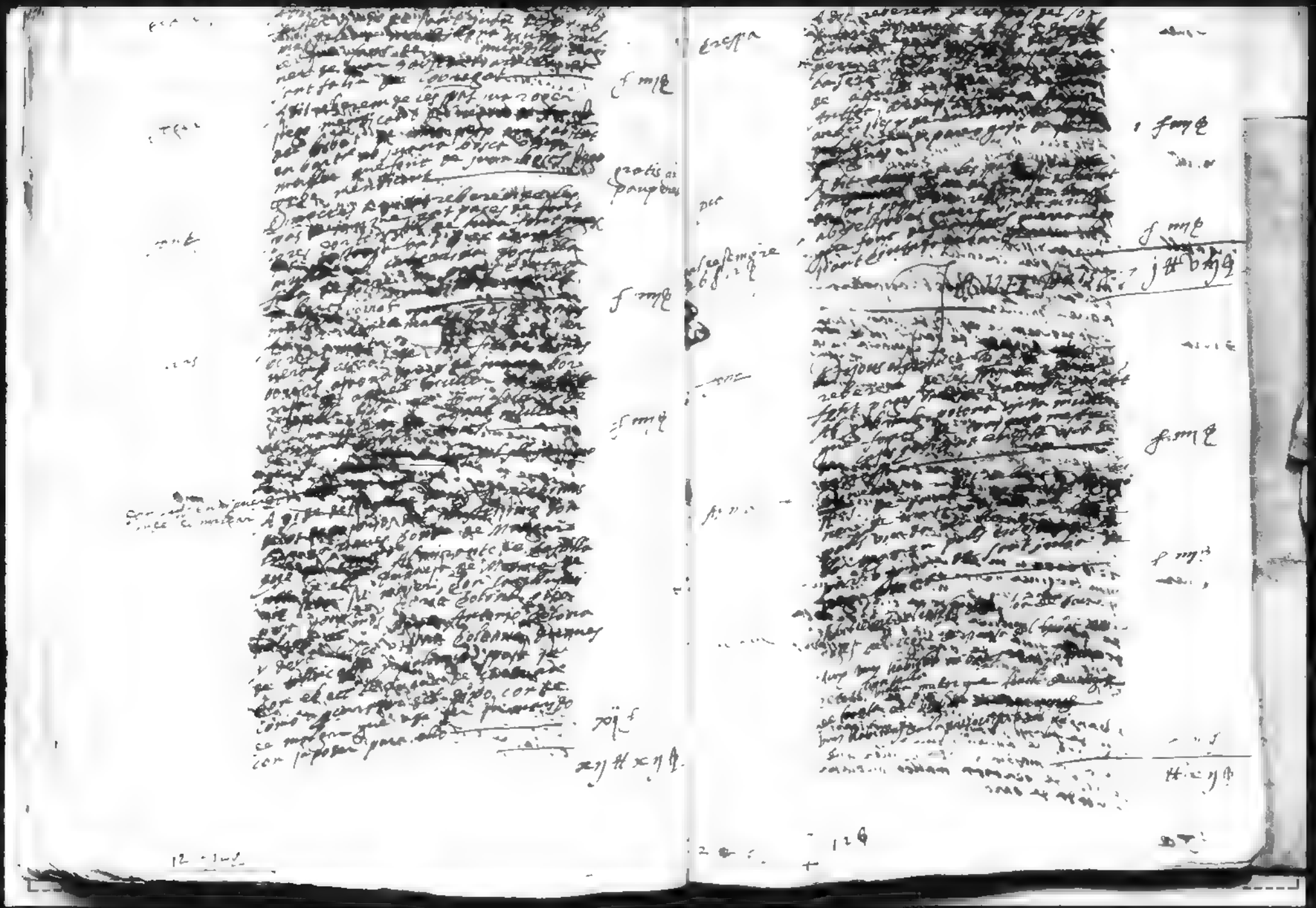

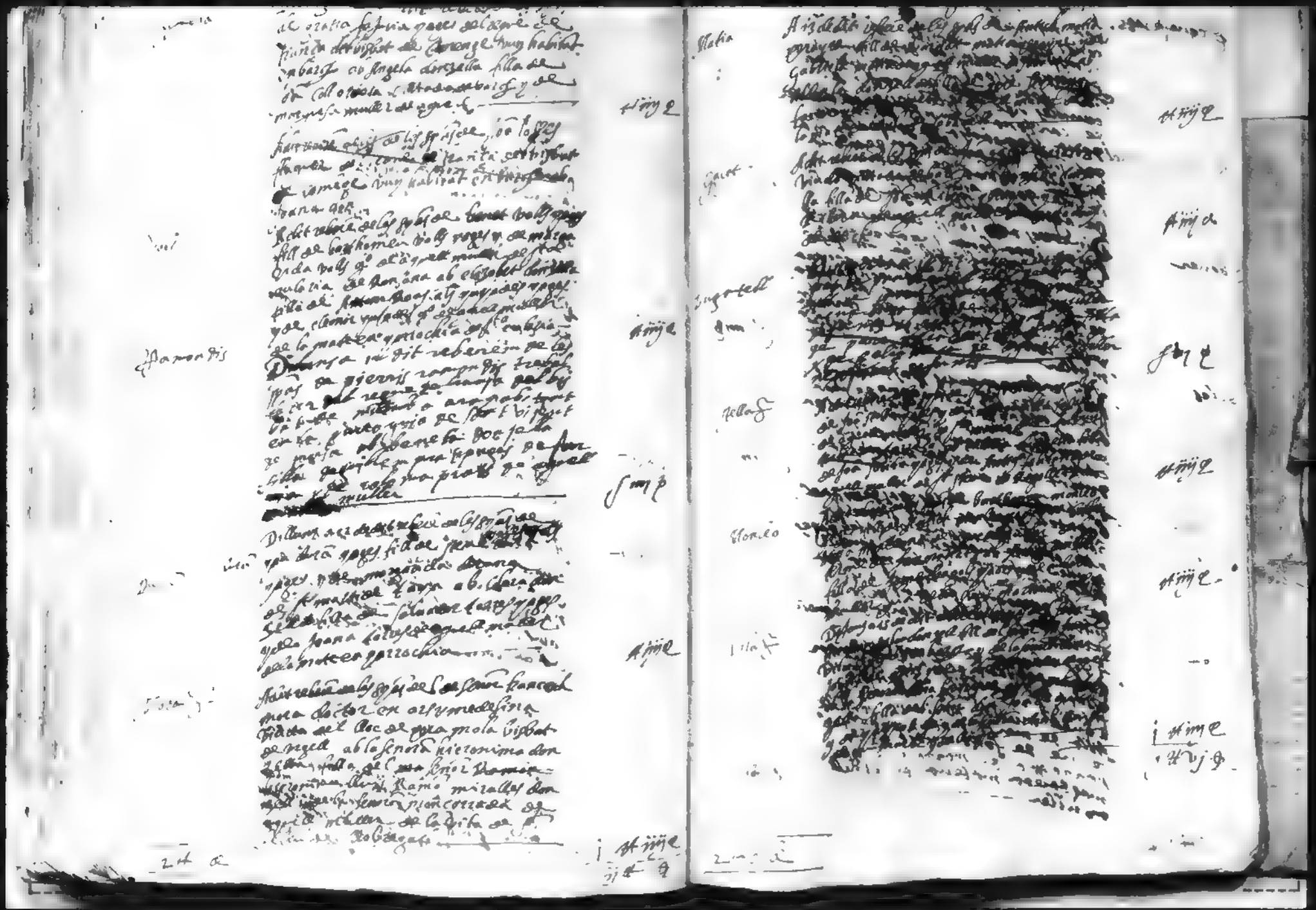

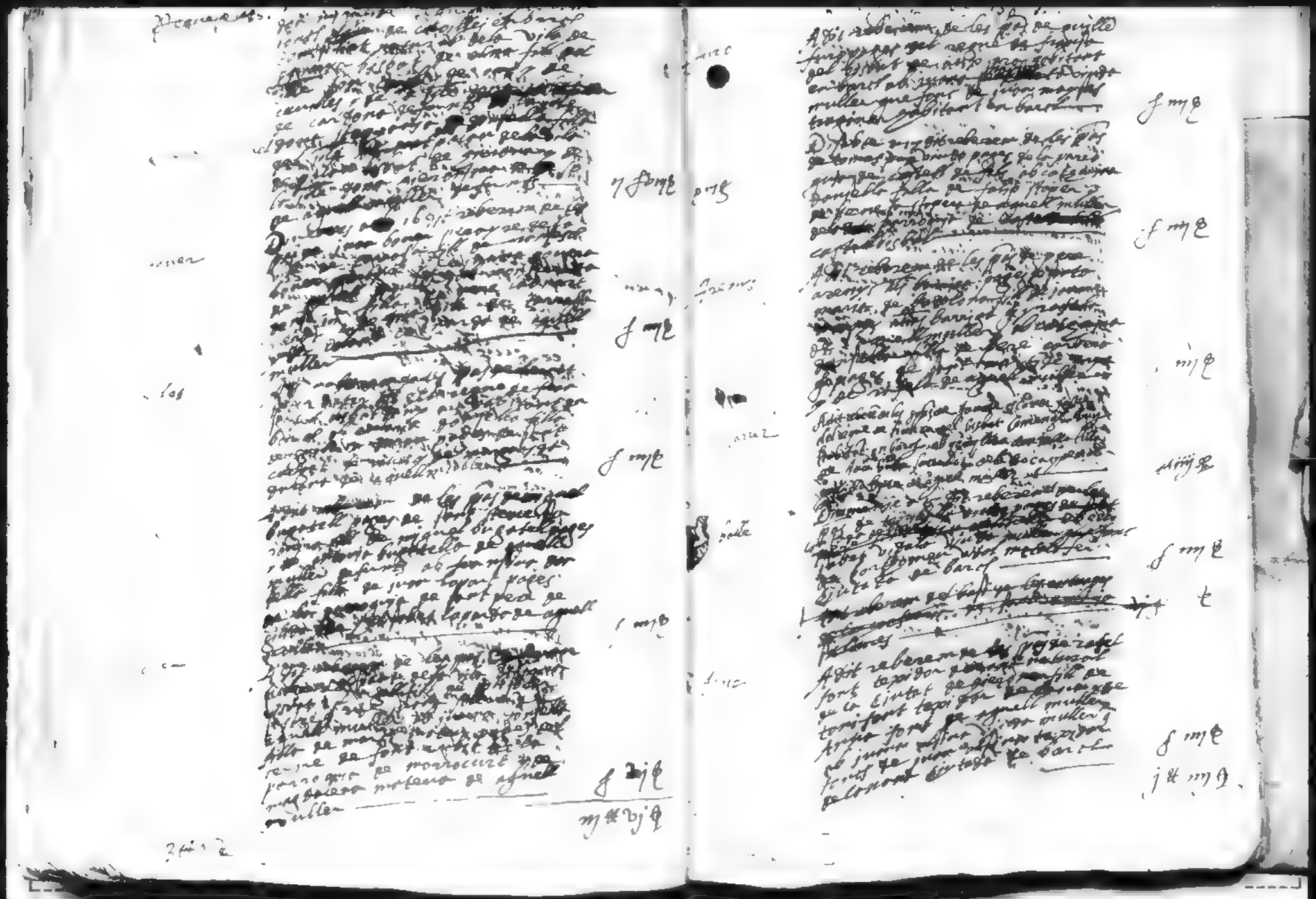

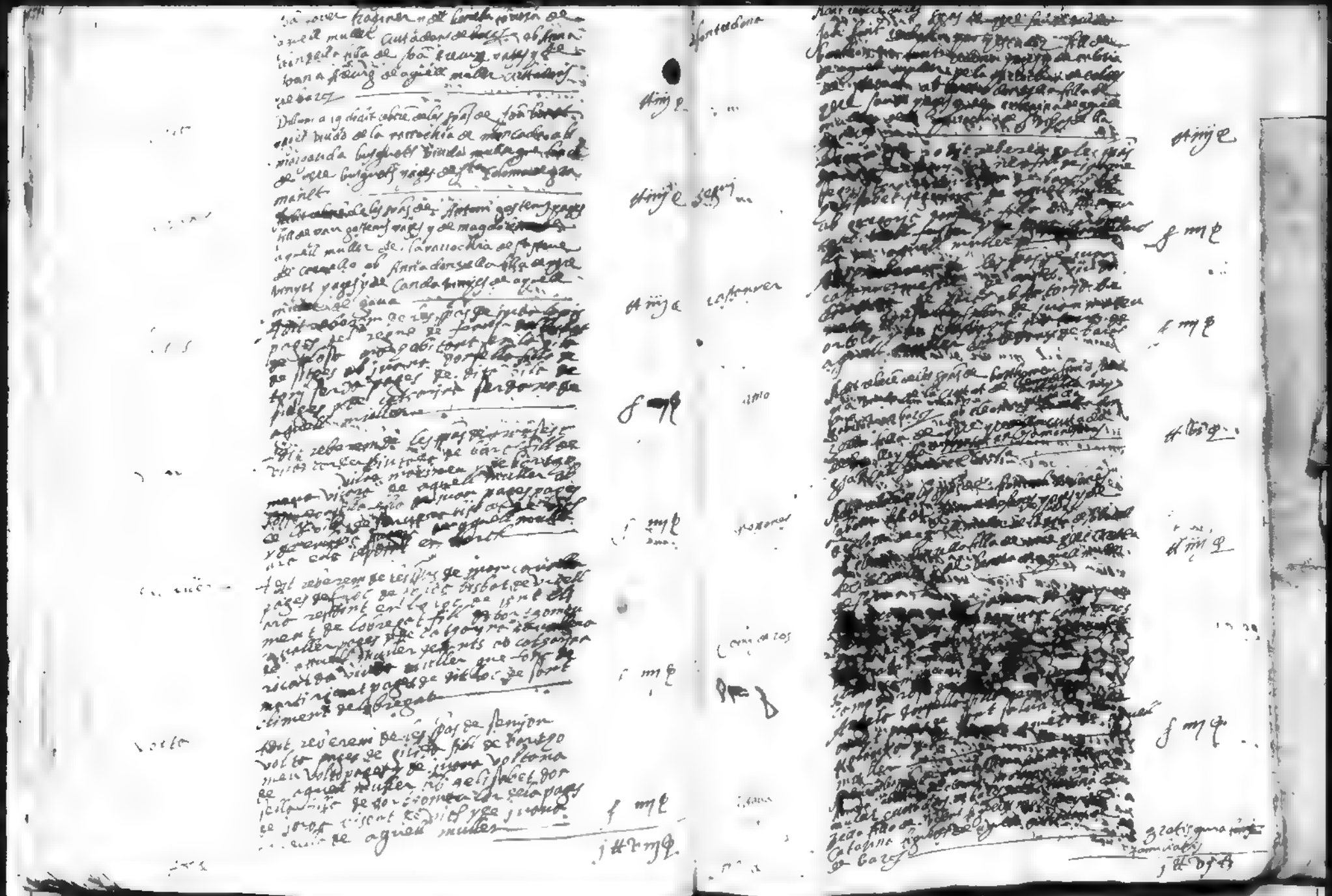

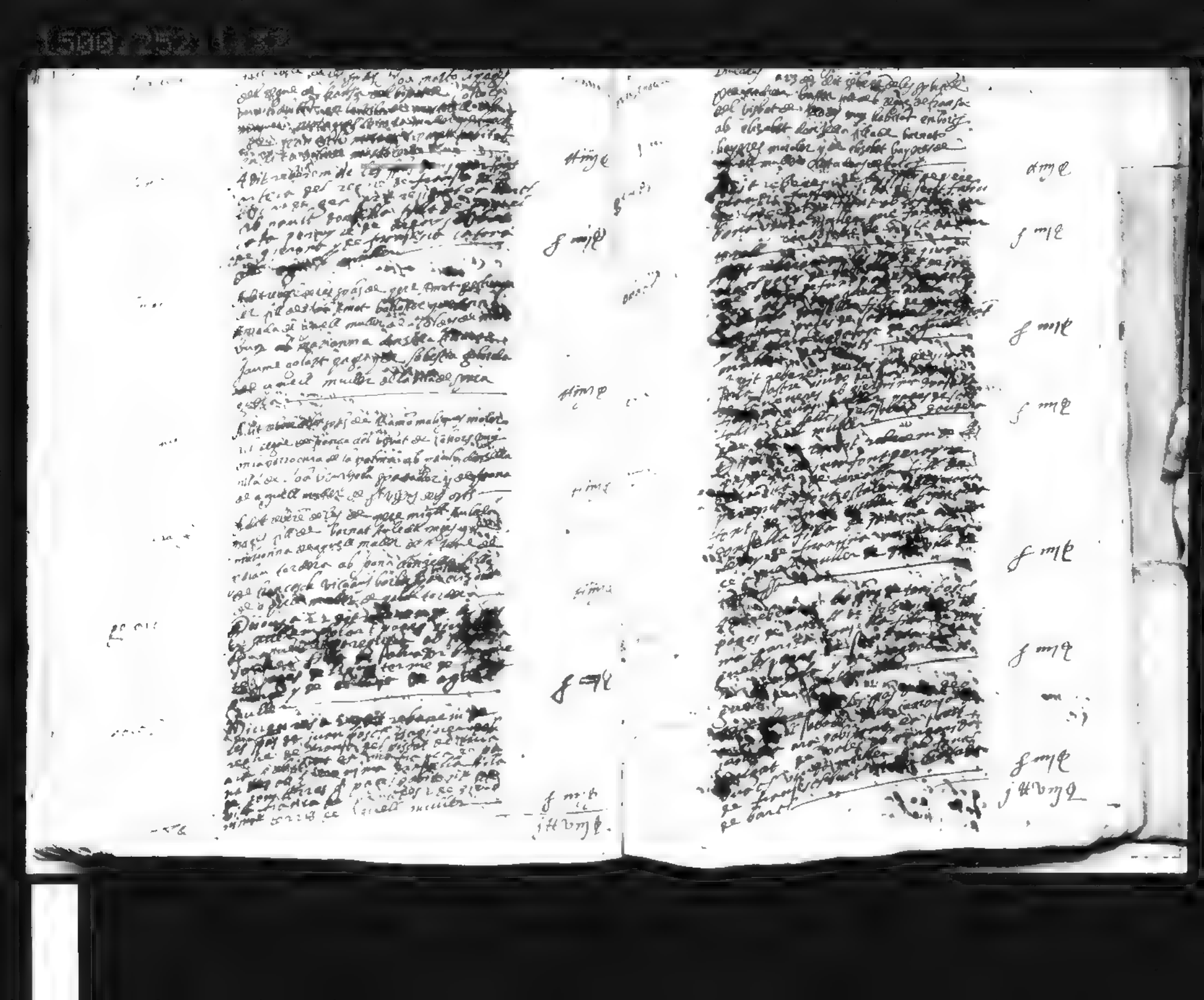

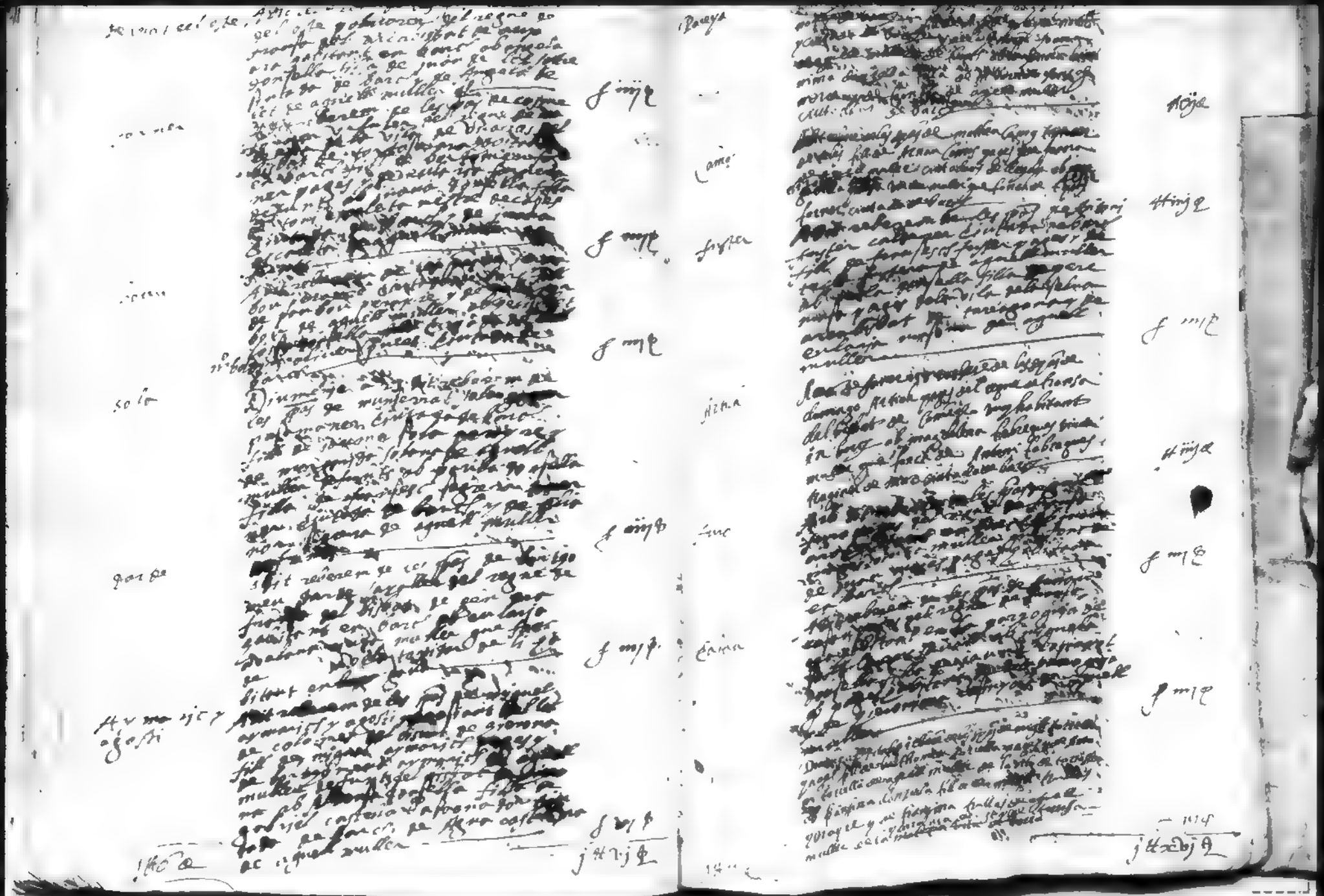

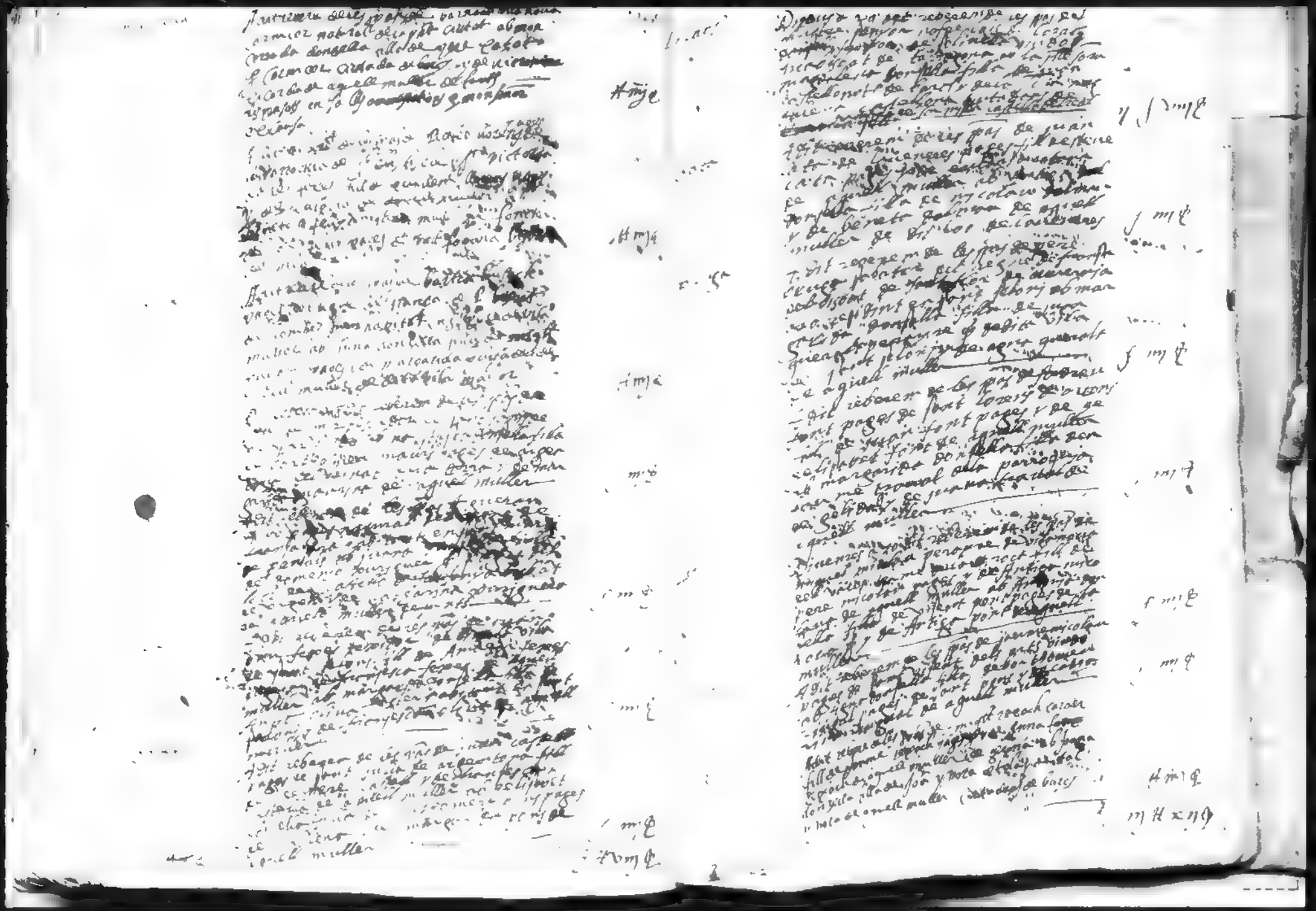

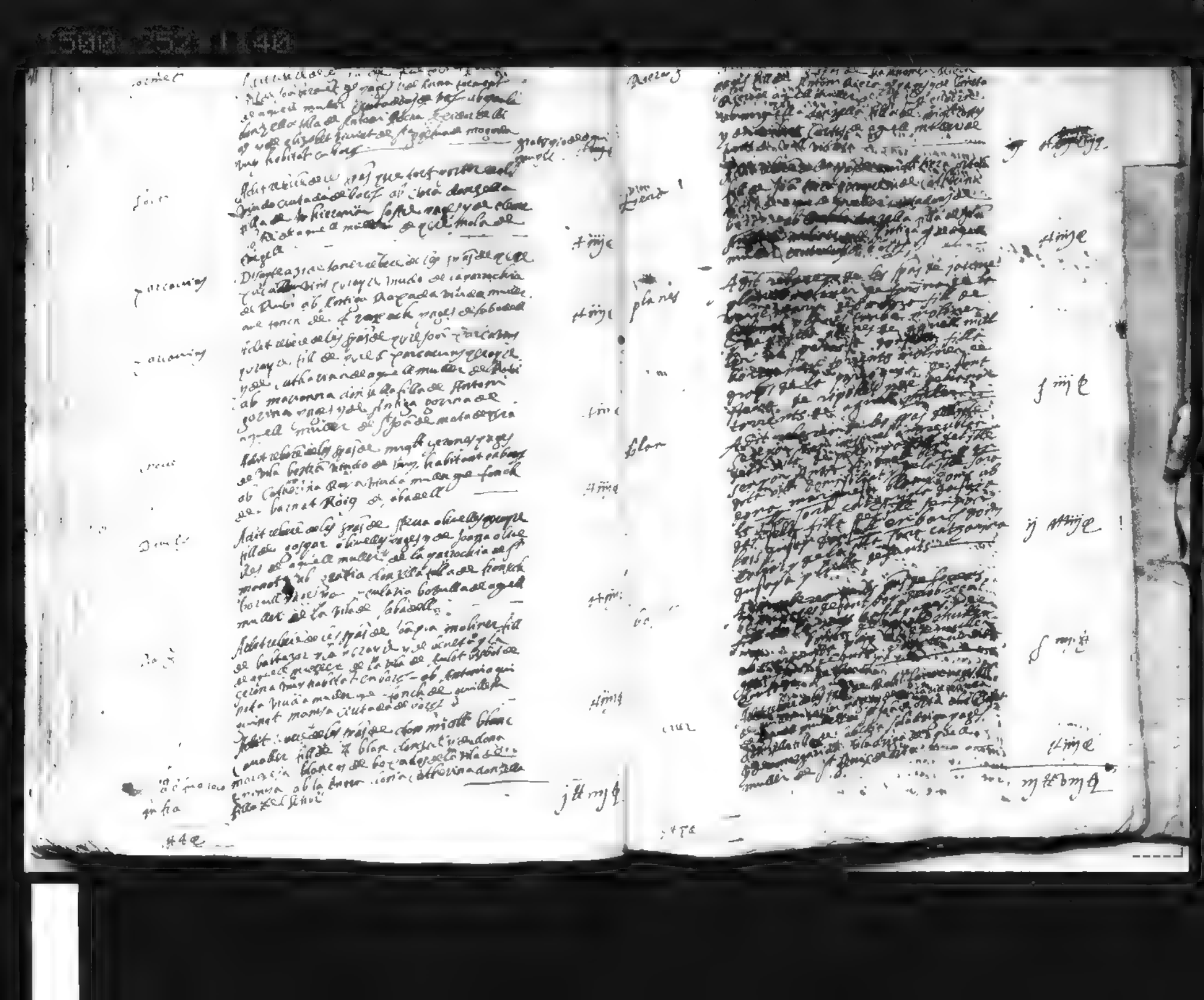

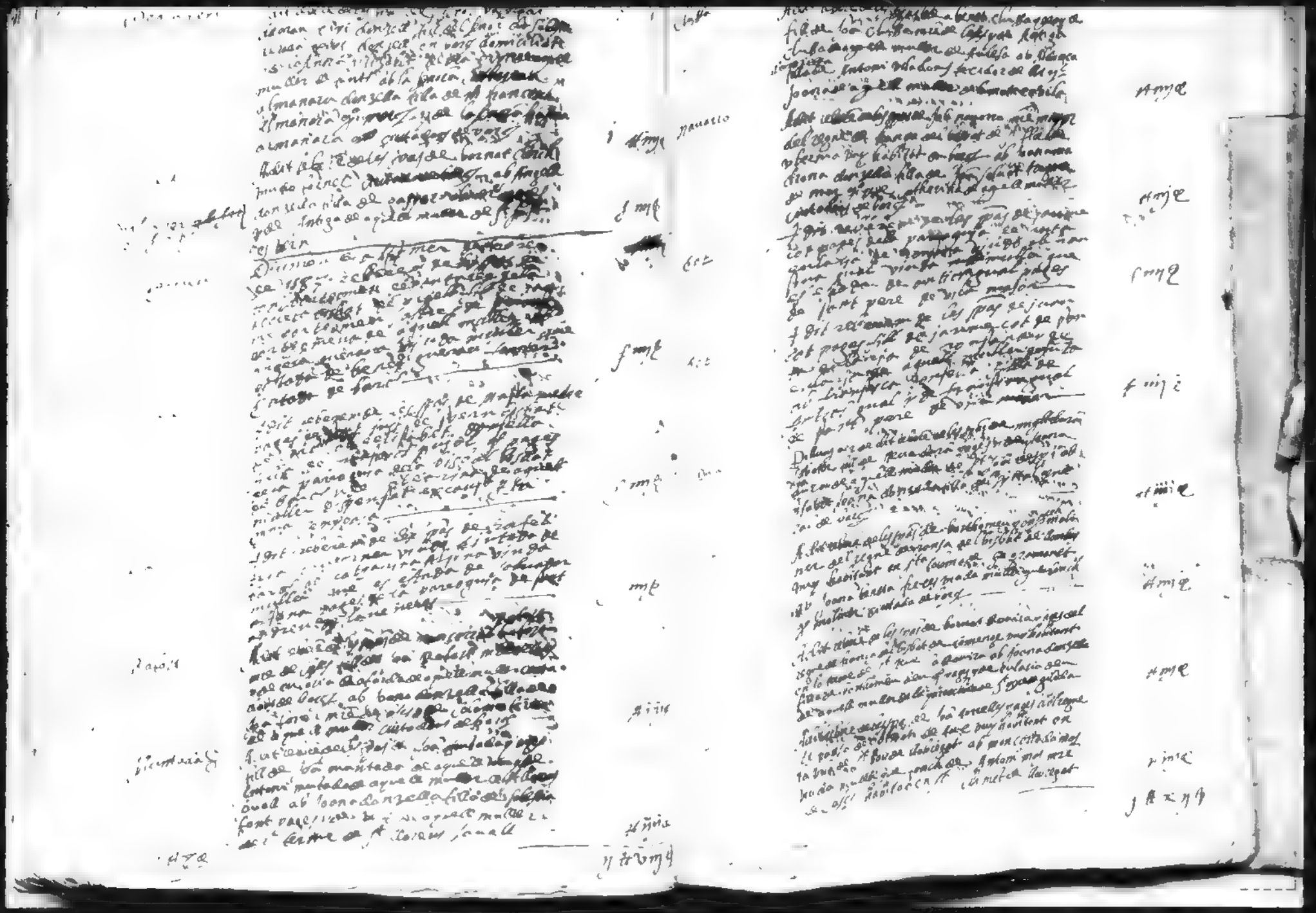

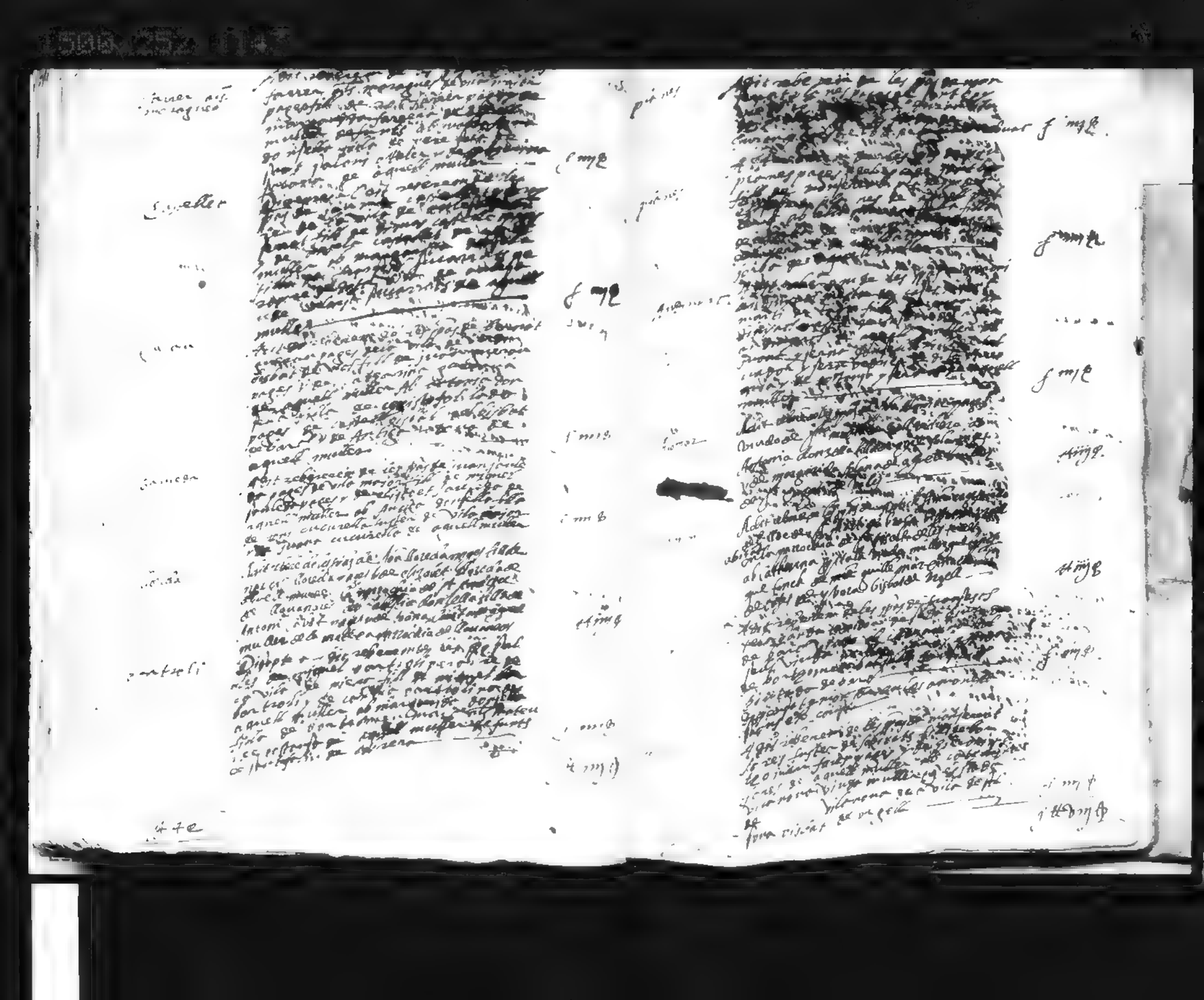

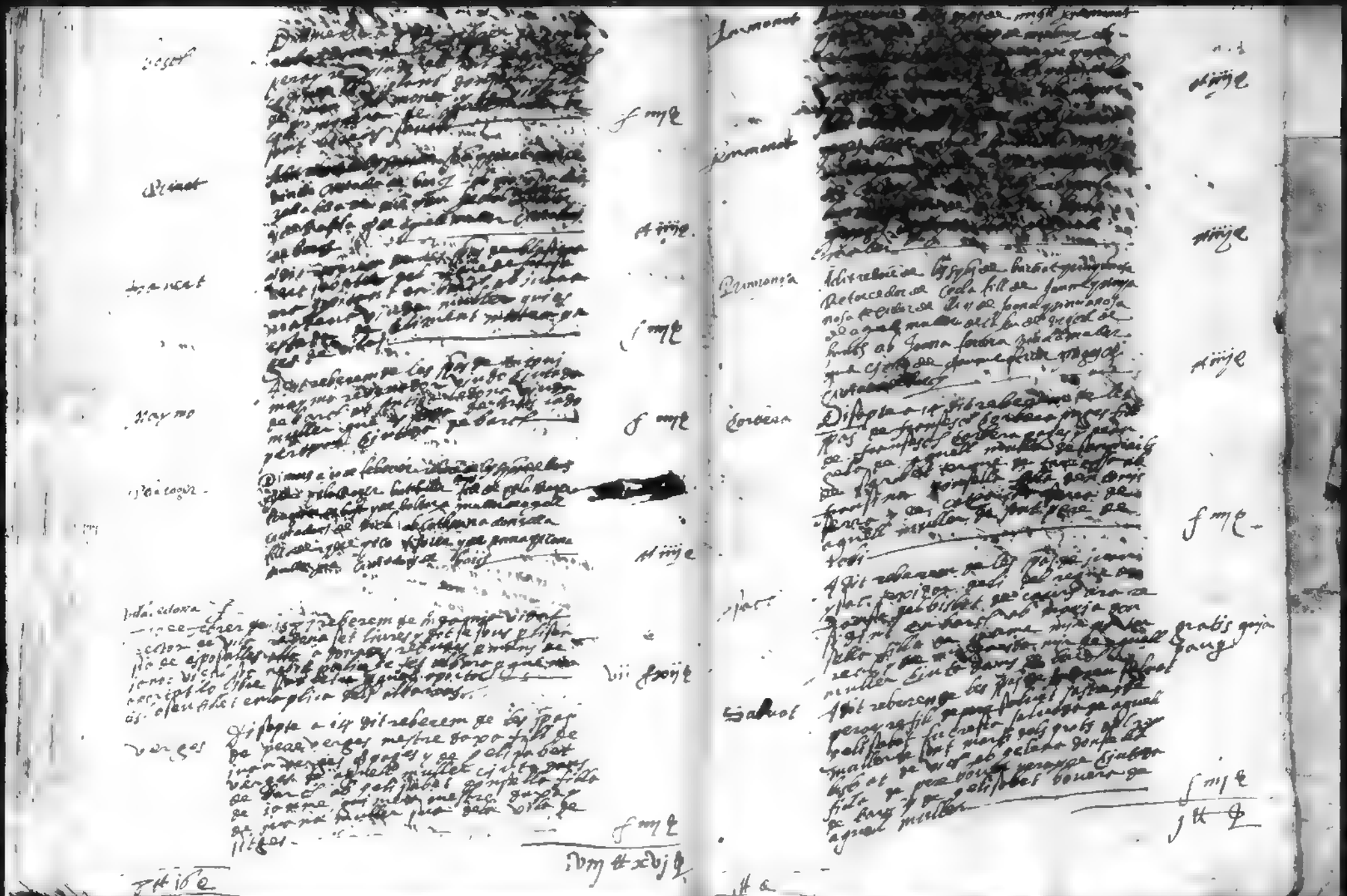

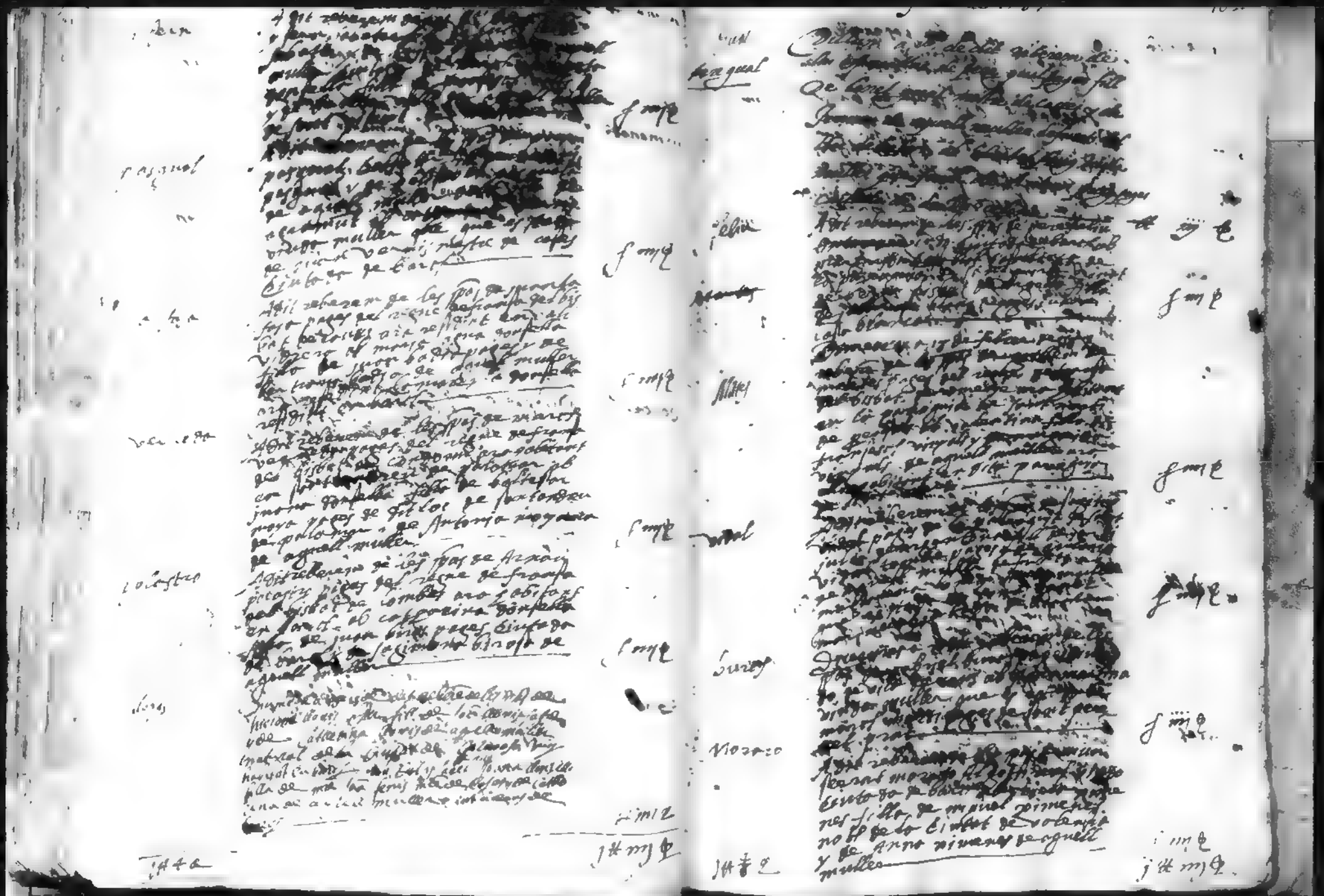

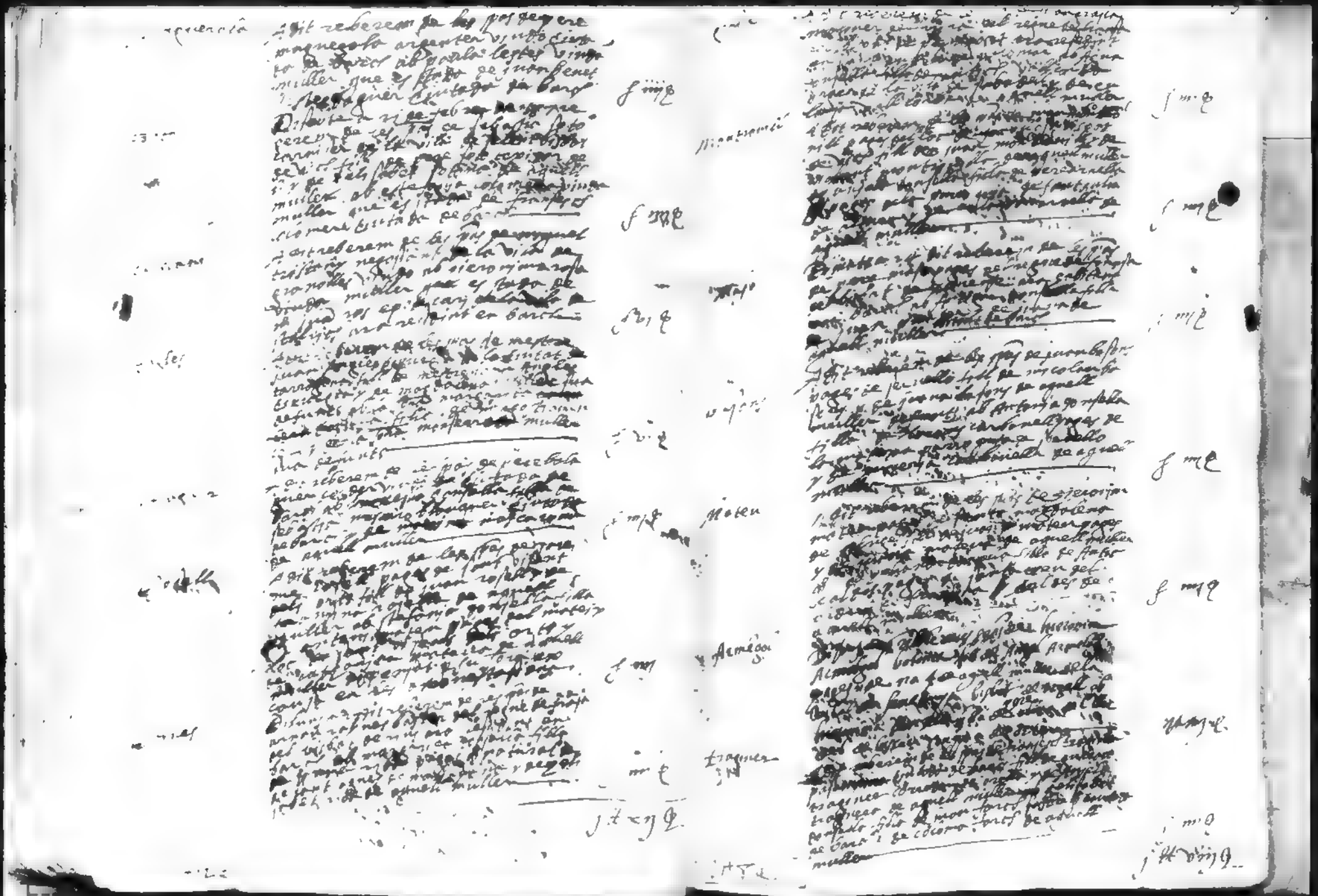

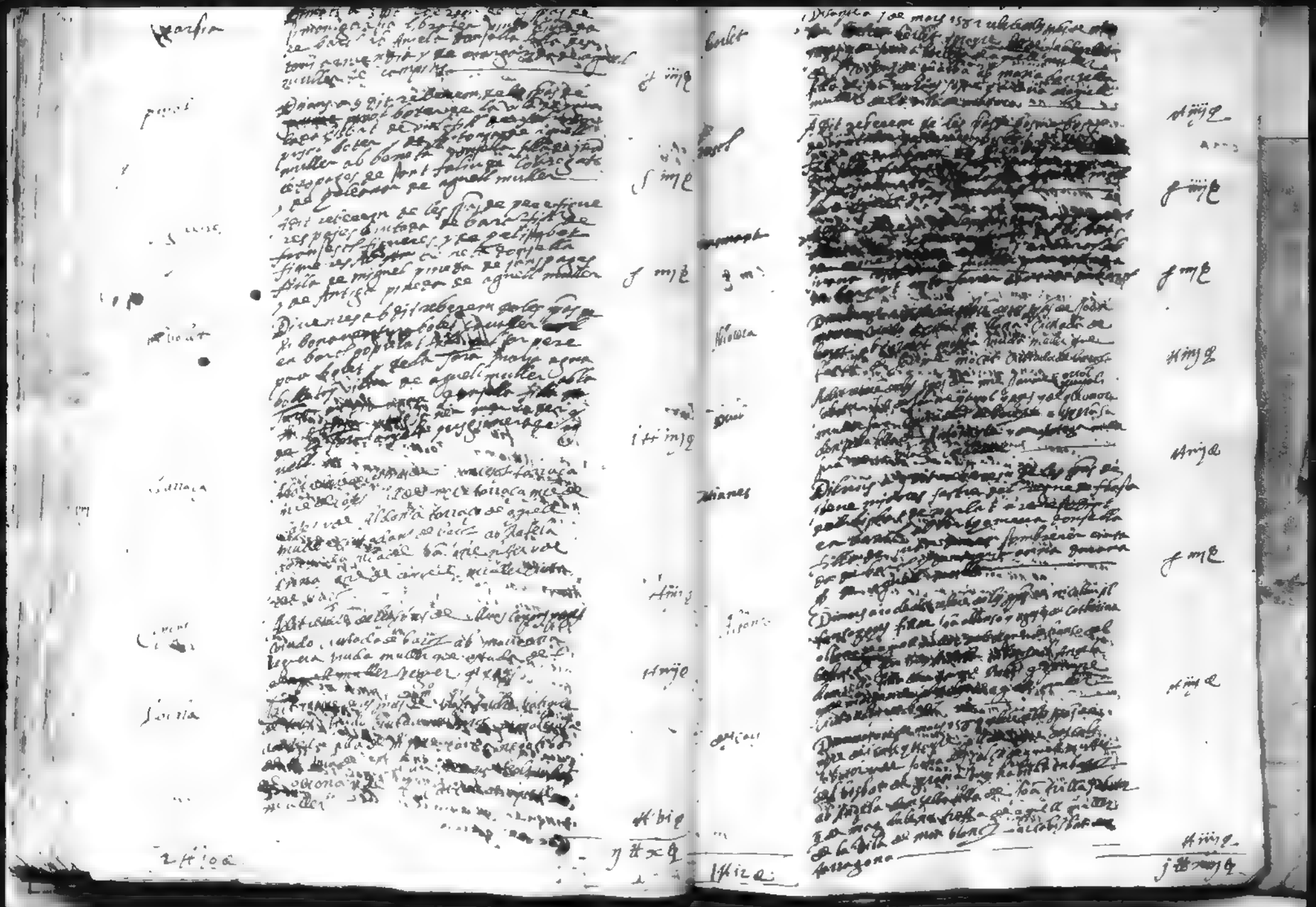

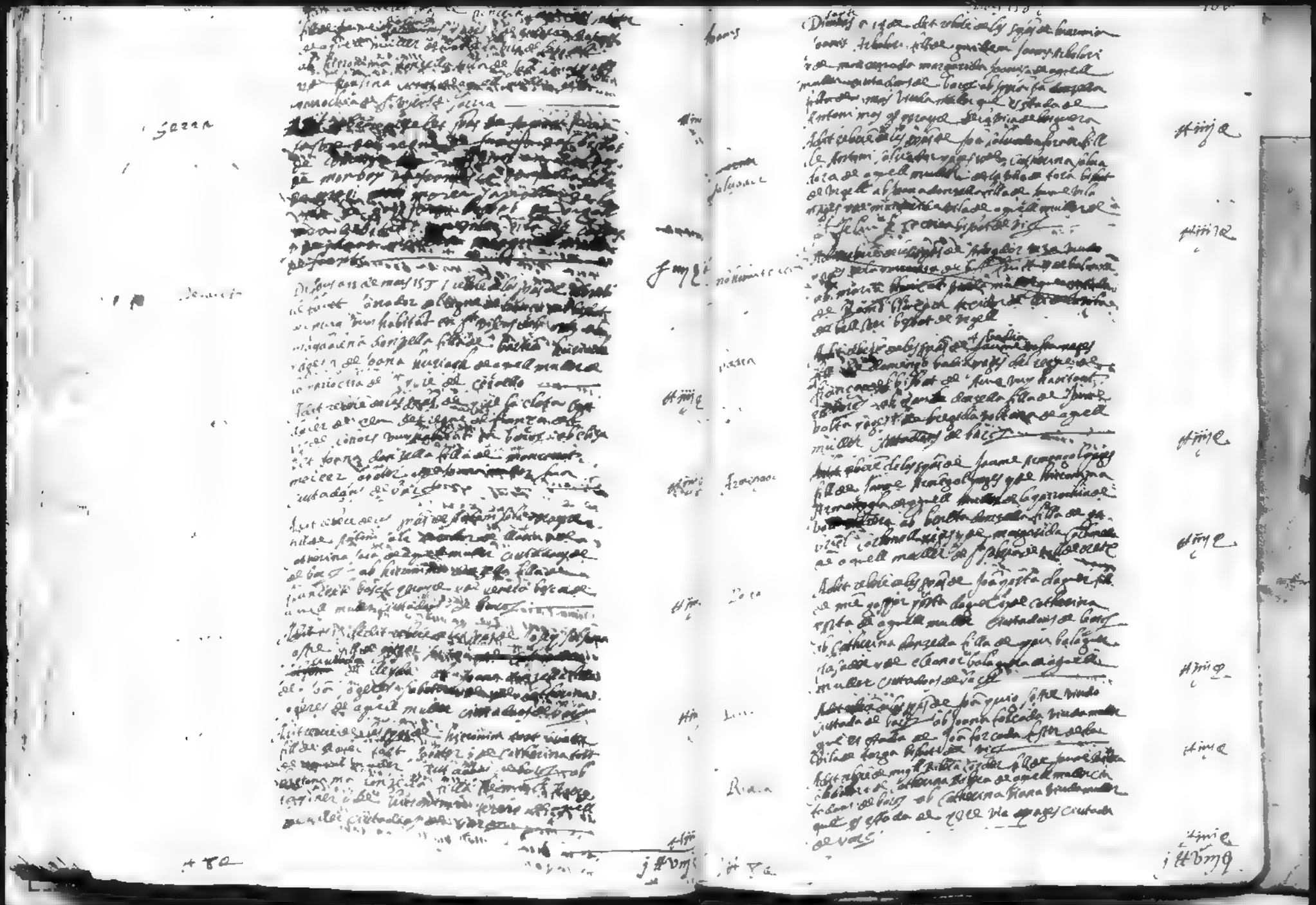

Planeta

Parada

Roma

Mas

Dimarz

Agost de 1587

1500.252.1157

1500.252.1153

Bells Abit rebut de les spes de Joan Bells pages fill de pere Bells pages
y de Catherina Bells de aquell matex de la parrochia de Madalena
ab magdalena Bells viuda muller que fonch de Antonia
Ferrol ferrador de Cervera la Vilada ginesta

Olivers Dimarts a 20 dit rebe en les spes de Joan Olivers viudo pages
de la parrochia de St Christofol de Lleida ab Joana
Gonçalez filla de pere Gonçalez pages del lloch
de Sarck de aquell matex de St Vicens de Montalt

Vesch Dimarts a 20 dit rebe en les spes de Montcerrat Bosch
pages de Vilanova de Meyà ab Margarida
Vesca de aquell matex de la Vila de Calaf bisbat
de Vich ab ab Pansina Gonçalez filla de Climent
Martinez pages de Arrigueta y de muller Joana de la
parrochia de St Pere de Lleida

Mercader Abit rebem en les spes de Joan Mercader
mercader pages de Lleida ab Joana
del bisbat de Barcelona ab Christofol
Cardona sarrera de Pamplona ab
Margarida Gonsalbo filla de pere
Gonçalez pages de la vila de
Calaf bisbat de Vich y de Joana
Gonçalez muller de aquell matex nra
parroch de Sta Maria de Lleida

Torres Dimecres a 21 dit rebe en les spes de Anthoni
Torres pages fill de Anthoni Torres pages y de Cecilia
Via Torres de aquell matex de la parrochia de
Sta Eulalia de Ronsana ab Angela Gonsalbo
filla de Ioan Gonçalez pages y de Violant
Ball cona de aquell matex de la parrochia de
St Julia de Altura

Gili Dijous a 22 dit rebe en les spes
de Anthoni Gili pages de Cervera fill de Joan Gili pages de
Montserrat y de Joana Gili de aquell matex
Ab Joana Gonçalez filla de aquell matex
Joan Martinez Gonçalez fill de
Pierola y de Caterina muller de

1846

Clement Abit rebut de les spes de Joan Clement pages de
Cervera y de Joana Vidal de Sant Vicens de Montalt
de la parroquia de Sta Maria de Lleida ab
Joana Vidal filla de Joan Vidal pages de
Sant Vicens de Montalt y de Joana muller

Molner Dimarts a 27 dit rebe en les spes de Joan Molner
pages de Sant Vicens de Montalt ab Joana
Gonçalez filla de Joan Gonçalez pages de
Sant Vicens de Montalt y de Joana muller
Molner pages y de aquell matex
Cobrego una parroquia de Sta Maria
muller de Lleida y estaua de nra
parroquia de Lleida

Estorn Abit rebem en les spes de Joan
Estorn y pages de Sant Vicens de
Jaume fill de Joan Jaume pages
de Sant Vicens de Montalt y de
Joana muller de aquell matex
Joan Gonçalez pages de Sant Vicens
de Montalt ab Joana Gonçalez
Vidal muller de aquell matex pages
Gonçalez pages de la parroquia de
Sta Maria de Lleida

Joan Abit rebut de les spes de Antoni Joan pages del
Segne de Cervera del bisbat de Vich y habitador
en Molins de Rey ab Cecilia Gonçalez
Vigner pages de la parroquia de St Esteuen
parroquia de Molins de Rey y de Joana Gonçalez
muller de aquell matex pages de

Sanz Abit rebut de les spes de Antoni Sanz pages del
lloch de Cabrera de Mar ab Joana Roig
Sabater y de Isabel Sabater de aquell matex
Ab Margarida Gonçalez filla de Rafel Gregori
vidal cultivador de la parroquia de
St Salvador de Collsabadell

Sanz Abit rebut de les spes de Joan Sanz pages
vidal y de aquell matex de Cervera
de la parroquia de Cabrera de Mar ab
Joana Gonçalez filla de Joan Gonçalez
blanquer y de Catherina muller de aquell
matex Eulalia de Gonçalez

1844

1508.252.1159

1500.252.1160